

# KATALOG UND PREISE 2025

Pflaster • Platten • Böschungssteine • Gestaltungselemente

Foto-Wettbewerb

gewinne attraktive Preise



LEBENS

T

RAUM



EBENSEER

Aussenanlagen

# GARTEN- GESTALTUNG FÜRS LEBEN

Innovation, Lebensqualität, Tradition.

Wir bauen auf Innovation, wir bauen auf Lebensqualität und wir bauen auf Tradition. Wir liefern seit mehr als 50 Jahren Bauelemente zur Gestaltung von Plätzen, Flächen, Hängen, Zäunen, Hochbauelementen – einfach Bauelemente fürs Leben.







**Pflastersteine • 12**



**Gartenplatten & Zubehör • 38**



**Großformatplatten • 56**



**Randbegrenzungen & Stufen • 64**

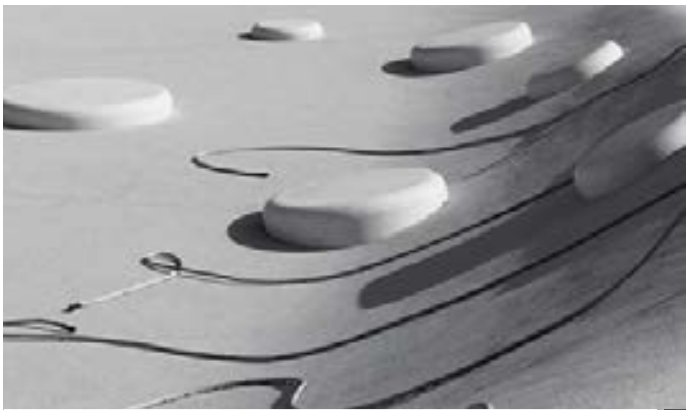

**Gestaltungselemente • 74**



**Hangbefestigung • 82**



**Zaunsysteme • 94**



**Hochbau • 98**

# INHALT

Die Welt von EBENSEER auf einen Blick.

## Kontakt & Service

Ansprechpartner	8
Impressum	9
Serviceseite	10
Produktmerkmale: Symbole	11

## Pflastersteine

Colorado	14, 16
Colorado Antik	14
Colorado Kombipflaster	15-16
Liana	17
Balana Deluxe	18
Modern Moments	
Kombipflaster	19
Domino	20
Toledo Kombipflaster	21
Rustana Antik	22-23
Granum Antik	23
Rivera Deluxe	24
Rustana Edelbossiert	25
Katana Kombipflaster	25
Umbriano Kombipflaster	26
Umbriano	27
Arena Antik Kombipflaster	28
Eck-Steine	29
Balana Klassik	30-31
Balana Rasenfugenstein	31
Doppelverbund	32
Rasenstabil	32
Hydrostone Modern	33
Meba Rasengitter	34
Rasenplatten	34
Hydrostone	35
Bänderungsstein	35
Taktil Rille, Taktil Noppe	36
Allwell, Wellenverbund	37

## Gartenplatten & Zubehör

Colorado	40
Komfort	41
Umbriano	42
Nature Moments	43
Modern Moments	43
Romero	44

Exklusiv	44
Deluxe Style	45
Deluxe	46
Deluxe S-Line	47
Kreativ	48
QSP Quarzschicht	49
Funktionsplatte	50
Waschbetonplatte	50
Photovoltaik Beschwerung	50
Fugensand	51
Zuschnitt:	
Poolplatten & Stufenplatten	51
Kreuzabstandhalter	52
Auflageabstandhalter	52, 53
Stelzlager	52, 53
Zementschleierentferner	52
Steinreinigung	54-55

## Großformatplatten

Rinafix	58-59
Topline System	60-61
Topline Natur	62

## Randbegrenzungen & Stufensysteme

Universal Einfassungsstein	66
Colorado Einfassungsstein	66
Leistensteine	67
Randsteine	68
Flachbordsteine	69
L-Winkelsteine	69
Colorado Blockstufe	70
Blockstufe	71
Mähkante	72
Mähkante Trapez für Roboter	72
Muldenstein	72
Sickermuldenzulauf	72
Stradafino Bankettstein	73

## Gestaltungselemente

Kletteranlagen	76
Urban Design	77
Florena Blumentröge	78
Pflanztröge und Schalen	78

Architekturbeton	79
Parkpoller	80
Fahrradständer	80
Baumscheibe	81
Humuszelle	81

## Hangbefestigung

Minalpix	84
Maxalpix	84
Florakorb	84
Colorado Böschungsstein	85
Hochkönig Böschungsstein	85
Hochkönig Mauer	86
Bayfield® Stützmauersystem	87
Rustana Antik Mauer	88-89
L-Stein Mauersystem	90
Mauerfix	91
Alpen Mauersystem	92-93
Alpen Mauer Versetzbeispiele	93

## Zaunsysteme

Colorado Zaun	96
Hochkönig Zaun	97

## Hochbau

Mauerwerk aus Leichtbeton	100
Mauerwerk aus Blähton	101
Macuphon Schallschutzstein	102
Fertigteil Betonlichtschacht	
Serie 105	103-104

## Bildergalerie & Verlegeinformation

Bildergalerie	106-147
Verlegeinformation	148-157

## AGB

Geschäftsbedingungen	160-161
Mustergärten	162-165

# KONTAKT & SERVICE

Wir sind gerne für Sie da.





# ANSPRECHPARTNER WIR SIND FÜR SIE DA



**Marcel Schößwendter, MSc**

Geschäftsleitung



**Anna Erlbacher**

Innendienst Saalfelden  
Marketing / Sekretariat



**Kurt Aron**

Innendienst Saalfelden  
Vertrieb / Dispo.



**David Hauthaler**

Innendienst Saalfelden  
Vertrieb / Dispo.



**Hannah Riedlsperger**

Innendienst Saalfelden  
Vertrieb



**Martina Bammer**

Innendienst Saalfelden  
Faktura



**Markus Lachauer**

Innendienst Vorchdorf  
Vertrieb / Dispo.



**Hellena Spitzer**

Innendienst Vorchdorf  
Office



**Michaela Stüger**

Innendienst Vorchdorf  
Vertrieb / Dispo.



**Nico Stöttinger**

Innendienst Vorchdorf  
Lehrling



**Florian Sparl**

Vertrieb Außendienst



**Michael Faistauer**

Vertrieb Außendienst



**Christian Barbeck**

Vertrieb Außendienst



**Karl Locsi**

Vertrieb Außendienst



**Christian Mayr**

Vertrieb Außendienst



# ANSPRECHPARTNER KONTAKT / IMPRESSUM

## EBENSEER GMBH

Ansprechpartner	Telefon	Fax	Mobil	E-Mail
<b>Geschäftsleitung</b>				
Marcel Schößwendter, MSc			+43 (0) 664 / 88 76 10 12	marcel.schoesswendter@ebenseer.at

<b>Innendienst Maishofen/Saalfelden</b>				
Anna Erlbacher (Sekretariat / Marketing)	+43 (0) 6582 / 735 70-20	DW 50		anna.erlbacher@ebenseer.at
Kurt Aron (Vertrieb / Dispo.)	+43 (0) 6582 / 735 70-12	DW 50		kurt.aron@ebenseer.at
David Hauthaler (Vertrieb / Dispo.)	+43 (0) 6582 / 735 70-14	DW 50		david.hauthaler@ebenseer.at
Hannah Riedlsperger (Vertrieb)	+43 (0) 6582 / 735 70-18	DW 50		hannah.riedlsperger@ebenseer.at
Martina Bammer (Faktura)	+43 (0) 6582 / 735 70-16	DW 50		martina.bammer@ebenseer.at
Office	+43 (0) 6582 / 735 70	DW 50		info@ebenseer.at

<b>Innendienst Vorchdorf</b>				
Markus Lachauer (Vertrieb / Dispo.)	+43 (0) 7614 / 513 45-16	DW 39		markus.lachauer@ebenseer.at
Hellena Spitzer (Office)	+43 (0) 7614 / 513 45-17	DW 39		hellena.spitzer@ebenseer.at
Michaela Stüger (Vertrieb / Dispo.)	+43 (0) 7614 / 513 45-15	DW 39		michaela.stueger@ebenseer.at
Nico Stöttinger (Lehrling)	+43 (0) 7614 / 513 45-10	DW 39		nico.stoettinger@ebenseer.at

Ansprechpartner	Zuständigkeitsbereich	Mobil	E-Mail
<b>Vertrieb Außendienst</b>			
Florian Sparl	Tirol, Vorarlberg	+43 (0) 664 / 83 15 280	florian.sparl@ebenseer.at
Michael Faistauer	Pinzgau, Pongau, Lungau, Obersteiermark (bis Schladming), Osttirol	+43 (0) 664 / 83 15 250	michael.faistauer@ebenseer.at
Christian Barbeck	Salzburg Stadt, Salzkammergut, Gmunden, Stadt Vöcklabruck, Berchtesgaden, Flachgau, Tennengau	+43 (0) 664 / 83 15 282	christian.barbeck@ebenseer.at
Karl Locsi	Bezirk: Vöcklabruck, Braunau, Ried, Schärding, Rohrbach, Grieskirchen, Eferding, Urfahr Umg., Wels, Wels Land, Linz Land, Linz Stadt	+43 (0) 664 / 81 21 149	karl.locsi@ebenseer.at
Christian Mayr	Bezirke OÖ: Freistadt, Perg, Steyr Land, Kirchdorf/Krems Bezirke NÖ: Scheibbs, Zwettl, Gmünd, Amstetten, Melk, Waidhofen/Thaya, Waidhofen/Ybbs	+43 (0) 664 / 41 59 267	christian.mayr@ebenseer.at

<b>Großformatplatten</b>			
Christian Barbeck		+43 (0) 664 / 83 15 282	christian.barbeck@ebenseer.at

## WIR SIND MITGLIED BEI:



## ALLGEMEINE HINWEISE

Druck- und Satzfehler vorbehalten. Aus technischen Gründen können die gedruckten Farben vom Originalton abweichen. Für exakte Farbabstimmungen und detaillierte Angaben zu Planung und Ausführung wenden Sie sich bitte an unsere Kundenberater.

## FOTOS

© Ditz Fejer, Jo Pesendorfer, Ebenseer Gruppe, Darren Penrose, Rasmus Norlander, Rinn Beton- und Naturstein GmbH & Co. KG, Lang GmbH, Huber Fotografie, Metten Stein+Design Overath (Titelseite)

## WAHRUNG FREMDER URHEBERRECHTE

EBENSEER ist bestrebt, in sämtlichen Publikationen die Urheberrechte der verwendeten Grafiken, Fotos und Texte zu beachten, von uns selbst erstellte Grafiken, Fotos und Texte zu nutzen oder auf lizenzfreie Grafiken, Fotos und Texte zurückzugreifen. Sollte sich auf einer unserer Seiten dennoch eine nicht gekennzeichnete, aber durch fremdes Copyright geschützte Grafik, ein Foto oder Text befinden, so konnte das Copyright von uns nicht festgestellt werden. Im Falle einer solchen unbeabsichtigten Copyrightverletzung werden wir das entsprechende Objekt nach Benachrichtigung entfernen bzw. mit dem entsprechenden Copyright kenntlich machen.

# WICHTIGES AUF EINEN BLICK SERVICESEITE

## WICHTIG FÜR UNS!

	Details
<b>Rechnungsempfänger</b>	Genauer Firmenwortlaut, Besteller, Telefonnummer, UID- und Firmenbuchnummer.
<b>Selbstabholung</b>	Selbstabholungen müssen schriftlich vorbestellt werden.
<b>Angebotsnummer</b>	Angebotsnummer, Auftragsnummer (wenn vorhanden).
<b>Lieferadresse</b>	Straße, PLZ, Ort. Ansprechperson bzw. Telefonnummer der Baustelle, Aviso an ... Wie ist die Zufahrt zur Baustelle? Erreichbar mit Hänger oder Solo? Einfahrts- sowie Höhenbeschränkungen (z.B. Brücken, enge Durchfahrten etc.) sind unbedingt anzugeben.
<b>Produkte</b>	Artikelnummer, Name, Format, Farbe, Oberfläche, Menge.

## WICHTIG FÜR SIE!

	Details	Kosten EUR exkl. MwSt.	Kosten EUR inkl. MwSt.
<b>Transportkostenpauschale Je Baustellenanfahrt</b>	Zustellpauschale gilt für Baustellen im Land Salzburg, Tirol, Oberösterreich und Niederösterreich (NÖ nur Bezirk Gmünd, Melk, Zwettl, Scheibbs, Waidhofen an der Thaya und Amstetten). Darüber hinaus Transportkosten lt. Aufwand, bzw. auf Anfrage.	113,00	<b>135,60</b>
<b>Bergfahrten</b>	Bei Bergfahrten über 1.000 m Seehöhe werden je angefangener Stunde EUR 113,00 exkl. MwSt. verrechnet. Angemessene Zufahrtswege werden vorausgesetzt.	113,00	<b>135,60</b>
<b>Kranentladegebühr / Palette</b>	Wird beim Entladen mit Kran je abgeladener Palette verrechnet.	6,60	<b>7,92</b>
<b>Kommissionierung</b>	Kommissionierungsgebühr per Auftrag 24,00 Euro, bei Abgabe von ganzen Paletten entfällt die Kommissionierungsgebühr.	24,00	<b>28,80</b>
<b>LKW-Stehzeiten je ¼ Stunde</b>	Freie Entladezeit für einen LKW-Zug eine Stunde, für einen LKW eine viertel Stunde. Bei längerer Ladezeit werden je angefangener viertel Stunde EUR 25,00 exkl. MwSt. verrechnet.	25,00	<b>30,00</b>
<b>Mautgebühren</b>	Mautgebühren werden gleichlautend weiter verrechnet.	nach Aufwand	<b>nach Aufwand</b>
<b>Mindermengenzuschlag</b>	Bei Zustellung unter 10 Tonnen wird jede freie Tonne verrechnet.	52,00	<b>62,40</b>
<b>Baustellenräumung</b>	Die Pauschale wird je Anfahrt verrechnet.	139,00	<b>166,80</b>
<b>Materialrückgabe</b>	Materialrückgaben werden nur innerhalb von 2 Monaten ab Bezug und nur nach vorheriger Rücksprache unter Vorlage der ausgestellten Rechnung anerkannt. Es werden nur unbeschädigte, saubere und originalverpackte Gebinde zurückgenommen. Retournierte Ware wird nach Überprüfung abzüglich 20 % Manipulationskosten vom ab Werkpreis gutgeschrieben.	20%	<b>20%</b>
<b>Palettengebühr:</b> • Europalette (EP) • Werkspalette (WP) • Big Bag (BB)	Für Paletten verrechnen wir einen Einsatz von EUR 24,00/Stk. exkl. MwSt. (Europalette) bzw. EUR 26,00/Stk. exkl. MwSt. (Werkspalette). Die Paletten sind grundsätzlich vom Kunden zu retournieren oder werden im Zuge von Materiallieferungen von uns abgeholt. Es werden nur unbeschädigte Paletten retourgenommen. Beschädigte Paletten werden nicht rückvergütet.	24,00 (EP) 26,00 (WP) 26,00 (BB)	<b>28,80 (EP)</b> <b>31,20 (WP)</b> <b>31,20 (BB)</b>
<b>Warenübernahme</b>	Die Ware ist bei Übernahme zu überprüfen. Waren die beanstandet werden, dürfen nicht eingebaut werden und müssen innerhalb von drei Tagen der Firma schriftlich bekannt gegeben werden.		
<b>Palettenabnutzungsgebühr</b>	Die Abnutzungsgebühr je Palette beträgt EUR 2,00 exkl. MwSt. je Palette.	2,00	<b>2,40</b>

# SYMBOLE PRODUKTMERKMALE



## BEGEHBAR

Produkte sind für begehbare Bereiche einsetzbar.  
Voraussetzung ist ein ÖNORM und RVS gerechter Einbau.



## FROST- UND TAUSALZ BESTÄNDIG

Steine sind Frost- und Tausalz beständig lt. ÖNORM 3258. Bei Verwendung von Taumitteln beachten Sie bitte die Hinweise auf Seite 157.



## PKW-BEFAHRBAR

Produkte sind für begehbare und PKW befahrene Bereiche bis 3,5 t einsetzbar. Voraussetzung ist ein ÖNORM- und RVS-gerechter Einbau.



## VEREDELTE OBERFLÄCHE

Durch eine spezielle Nachbehandlung entsteht eine hochwertig veredelte Oberfläche.



## KLEIN-LKW-BEFAHRBAR\*

Produkte sind für Klein-LKW bis 7,5 t. geeignet.  
Voraussetzung ist ein ÖNORM- und RVS gerechter Einbau.



## EBENSEER OBERFLÄCHENSCHUTZ

Produkte werden mit einem speziellen Oberflächenschutz versehen.



## SCHWER-LKW-BEFAHRBAR\*

Produkte sind für LKW über 7,5 t. geeignet.  
Voraussetzung ist ein ÖNORM- und RVS gerechter Einbau.



## QUALITÄTSGEPRÜFT

Produkte sind Qualitätsgeprüft.



## KOMBIFORMAT

Die Kombiform beinhaltet verschiedene Steinformate und ergeben eine Verlegeeinheit.

M / V

## INFORMATION LIEFERWERK

„M“ = Anlieferung von Lieferwerk MAISHOFEN  
„V“ = Anlieferung von Lieferwerk VORCHDORF

\*) Die angegebenen Symbole für Belastungen Klein- und Schwer-LKW dienen nur zur Orientierung.  
Baustellen müssen immer individuell mit uns abgestimmt werden.

Unsere **Datenblätter** finden Sie auf unserer Homepage bei den jeweiligen Produkten.  
**Ausschreibungstexte** und **Planungsrichtlinien** finden Sie auf unserer Homepage in unseren Downloads.

Alle im Katalog angeführten Produkte sind Frost- und Tau-Wechsel beständig.



COLORADO Rauchbraun, 8 cm Kombiformat

EBENSEER | Pflastersteine | 12

# PFLASTER- STEINE

Teil Ihres Zuhauses.

Pflaster, Wege, Plätze – sie sind Teil Ihres Zuhauses. Sie sollen gut sein.  
Gut bedacht, gut ausgewählt und gut verlegt.  
Denn über diese Flächen führt Ihr Kommen und Gehen.

# PFLASTERSTEINE

## • COLORADO 6 cm



COLORADO Silbergrau schattiert

### COLORADO EINZELFORMATPFLASTER – 6 cm

Produkt-Merkmale:   

Das Familienprodukt COLORADO 6 cm mit fein abgestimmten Farben und klaren Konturen sorgt für ein ausdrucksvolles Flächenbild. Dieses Einzelformat kann hervorragend für die Gestaltung einer Hauseinfahrt oder einer Terrasse verwendet werden.

Artikel-Nummer	Bezeichnung, Farbe (Größe inkl. Fuge)	Steinmaß, cm (l/b/h)	Bed. Stk. / m <sup>2</sup>	Stück / Palette	m <sup>2</sup> / Palette	Gew.(kg) / m <sup>2</sup>	Lagen / Palette	Verr. Einheit	Sonderpreis exkl. MwSt.	Sonderpreis inkl. MwSt.	Preis* / VE inkl. MwSt.	Lieferwerk
	<b>Colorado 30,2 × 20,2</b>	29,7 / 19,7 / 6	16,67	192	11,71	142	12	m <sup>2</sup>				
F20371	Rauchbraun								30,50	<b>36,60</b>	<b>41,83</b>	V
F20370	Silbergrau schattiert								30,50	<b>36,60</b>	<b>41,83</b>	V

### COLORADO ANTIK – 6 cm

Produkt-Merkmale:    

Das Familienprodukt COLORADO ANTIK 6 cm mit fein abgestimmten Farben und klaren Konturen sorgt für ein ausdrucksvolles Flächenbild. Durch die gerumpelten und die gebrochenen Kanten ergibt sich ein exklusives und rustikales Gesamtbild.

Artikel-Nummer	Bezeichnung, Farbe (Größe inkl. Fuge)	Steinmaß, cm (l/b/h)	Bed. Stk. / m <sup>2</sup>	Stück / Palette	m <sup>2</sup> / Palette	Gew.(kg) / m <sup>2</sup>	Lagen / Palette	Verr. Einheit	Sonderpreis exkl. MwSt.	Sonderpreis inkl. MwSt.	Preis* / VE inkl. MwSt.	Lieferwerk
	<b>Colorado 30,2 × 20,2</b>	29,7 / 19,7 / 6	16,67	144	8,78	142	12	m <sup>2</sup>				
F20181	Rauchbraun								38,25	<b>45,90</b>	<b>52,46</b>	V
F20180	Silbergrau schattiert								38,25	<b>45,90</b>	<b>52,46</b>	V

Das COLORADO Einzelformatpflaster passt optimal zu den anderen Produkten aus der COLORADO-Familie:

**Kombiformatpflaster 6 cm** (Seite 15), **Kombiformatpflaster 8 cm** (Seite 16), **Gartenplatte** und **Stufenplatte** (Seite 40), **Einfassungsstein** (Seite 66), **Blockstufe** (Seite 70), **Böschungstein** (Seite 85) sowie **Zaun** (Seite 96).

### COLORADO Farben

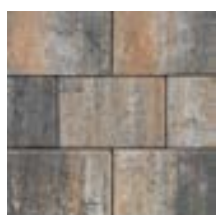

Rauchbraun



Silbergrau schattiert

### COLORADO ANTIK Farben



Rauchbraun



Silbergrau schattiert

\* Preisangaben in EURO (€). Preise sind unverbindlich empfohlene Richtpreise ab Werk Maishofen oder Werk Vorchdorf. Lieferbedingungen siehe Seite 160-161.

# KOMBIPFLASTER

## • COLORADO 6 cm

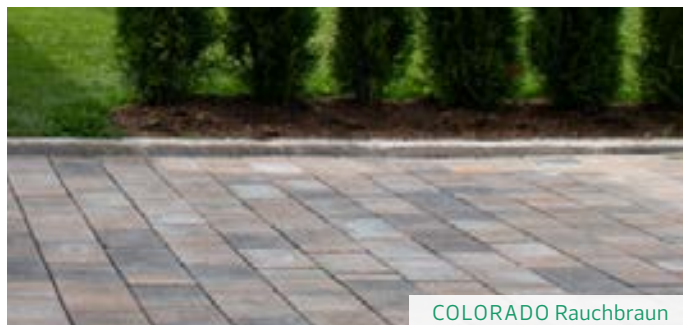

COLORADO Rauchbraun

### COLORADO KOMBIPFLASTER – 6 cm

Produkt-Merkmale:    

Das Kombipflaster mit Quarzschichtoberfläche und vier verschiedenen Steingrößen eignet sich bestens für Terrassen, Hauseinfahrten u.v.m. Die warmen und modernen Farben sorgen für ein harmonisches Gesamtbild. Die Formate sind nur kombiniert erhältlich. Mit 5 mm Fuge.

Artikel-Nummer	Bezeichnung, Farbe (Größe inkl. Fuge)	Steinmaß, cm (l / b / h)	m <sup>2</sup> / Palette	Gew. (kg) / m <sup>2</sup>	Lagen / Palette	Stk. / Lage	Verr. Einheit	Sonderpreis exkl. MwSt.	Sonderpreis inkl. MwSt.	Preis* / VE inkl. MwSt.	Lieferwerk
	<b>Colorado Stein ①</b>	14,5 / 14,5 / 6				6					
	<b>Colorado Stein ②</b>	19,5 / 14,5 / 6				10					
	<b>Colorado Stein ③</b>	24,5 / 14,5 / 6				8					
	<b>Colorado Stein ④</b>	29,5 / 14,5 / 6				2					
	Colorado		9,9	142	12		m <sup>2</sup>				
F20250	Grau							22,83	<b>27,40</b>	<b>31,31</b>	V
F20254	Rostgrau							27,75	<b>33,30</b>	<b>38,06</b>	V
F20258	Graphitweiß							27,75	<b>33,30</b>	<b>38,06</b>	V
F20259	Rauchbraun							27,75	<b>33,30</b>	<b>38,06</b>	V
F20253	Silbergrau schattiert							27,75	<b>33,30</b>	<b>38,06</b>	V

Beim Kombipflaster COLORADO sind die Formate nicht einzeln lieferbar.

① 15 / 15 / 6

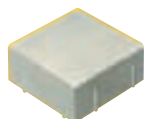

② 20 / 15 / 6

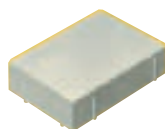

③ 25 / 15 / 6



④ 30 / 15 / 6

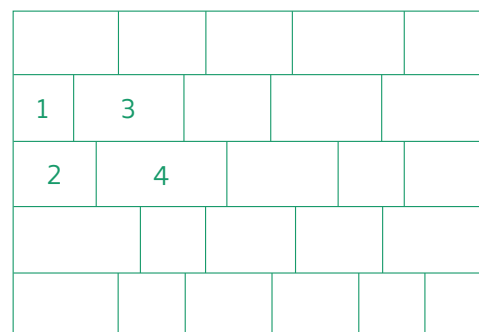

Ansicht Lage

Das COLORADO Kombipflaster passt optimal zu den anderen Produkten aus der COLORADO-Familie:

**Einzelformatpflaster 6 cm** (Seite 14), **Kombiformatpflaster 8 cm** (Seite 16), **Gartenplatte** und **Stufenplatte** (Seite 40), **Einfassungsstein** (Seite 66), **Blockstufe** (Seite 70), **Böschungsstein** (Seite 85) sowie **Zaun** (Seite 96).

### COLORADO Farben



Grau



Rostgrau



Graphitweiß



Rauchbraun



Silbergrau schattiert

\* Preisangaben in EURO (€). Preise sind unverbindlich empfohlene Richtpreise ab Werk Maishofen oder Werk Vorchdorf. Lieferbedingungen siehe Seite 160-161.

# PFLASTERSTEINE

## • COLORADO 8 cm

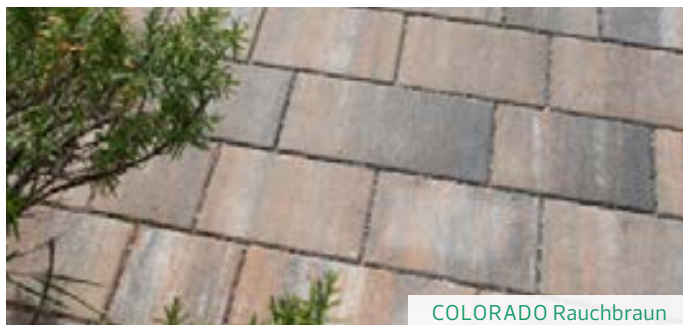

COLORADO Rauchbraun

### COLORADO EINZELFORMATPFLASTER – 8 cm

Produkt-Merkmale:   

Mit unserem COLORADO Einzelformatpflaster 8 cm können Hauseinfahrten, Garagen oder andere Plätze, die einer PKW-Belastung ausgesetzt sind, größere Dimensionen verschafft werden. Mit der Colorado Farbschattierung werden weiterhin klare Konturen und ein ausdrucksvolles Flächenbild erzeugt.

Artikel-Nummer	Bezeichnung, Farbe (Größe inkl. Fuge)	Steinmaß, cm (l / b / h)	Bed. Stk. / m <sup>2</sup>	Stück / Palette	m <sup>2</sup> / Palette	Gew. (kg) / m <sup>2</sup>	Lagen / Palette	Verr. Einheit	Sonderpreis exkl. MwSt.	Sonderpreis inkl. MwSt.	Preis* / VE inkl. MwSt.	Lieferwerk
	<b>Colorado 60 × 30</b>	59,5 / 29,5 / 8	5,56	48	8,63	188	8	m <sup>2</sup>				
F20190	Silbergrau schattiert								33,25	39,90	45,60	V

### COLORADO KOMBIPFLASTER – 8 cm



Das Familienprodukt COLORADO Kombipflaster 8 cm mit fein abgestimmten Farben und klaren Konturen sorgt für ein ausdrucksvolles Flächenbild. Alle COLORADO Produkte sind farblich abgestimmt, Formate sind nur kombiniert erhältlich. Mit 5 mm Fuge.

Artikel-Nummer	Bezeichnung, Farbe (Größe inkl. Fuge)	Steinmaß, cm (l / b / h)	m <sup>2</sup> / Pal.	Gew. (kg) / m <sup>2</sup>	Lagen / Pal.	Stk. / Lage	Verr. Einheit	Sonderpreis exkl. MwSt.	Sonderpreis inkl. MwSt.	Preis* / VE inkl. MwSt.	Lieferwerk
	<b>Colorado Stein ①</b>	19,5 / 17 / 8				5					
	<b>Colorado Stein ②</b>	24,5 / 17 / 8				5					
	<b>Colorado Stein ③</b>	29,5 / 17 / 8				5					
	<b>Colorado Stein ④</b>	34,5 / 17 / 8				5					
	Colorado		7,76	188	8		m <sup>2</sup>				
F20262	Graphitweiß							33,25	39,90	45,60	V
F20263	Rauchbraun							33,25	39,90	45,60	V
F20264	Naturgrau							26,58	31,90	36,46	V

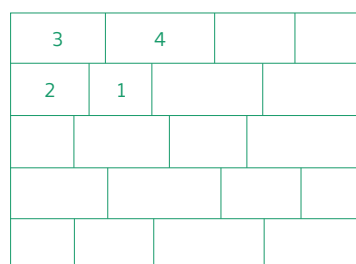

Ansicht Lage

Die COLORADO 8 cm Pflastersteine passen optimal zu den anderen Produkten aus der COLORADO-Familie:

**Einzelformatpflaster 6 cm** (Seite 14), **Kombiformatpflaster 6 cm** (Seite 15), **Gartenplatte** und **Stufenplatte** (Seite 40), **Einfassungsstein** (Seite 66), **Blockstufe** (Seite 70), **Böschungstein** (Seite 85) sowie **Zaun** (Seite 96).

### COLORADO Farben KOMBIPFLASTER



Graphitweiß



Rauchbraun



Naturgrau

### COLORADO Farben EINZELFORMATPFLASTER



Silbergrau schattiert

\* Preisangaben in EURO (€). Preise sind unverbindlich empfohlene Richtpreise ab Werk Maishofen oder Werk Vorchdorf. Lieferbedingungen siehe Seite 160-161.



# PFLASTERSTEINE

## • LIANA





LIANA Schiefergrau

### LIANA – 6 cm

Produkt-Merkmale:   

Das Rechteck-Pflaster mit Quarzschichtoberfläche, enger Fuge und feiner Fasse.  
Sortenreine Palettierung, griffig und rutschsicher.

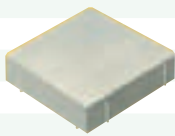
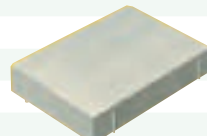
Artikel-Nummer	Bezeichnung, Farbe (Größe inkl. Fuge)	Steinmaß, cm (l / b / h)	Bed. Stk. / m <sup>2</sup>	Stück / Palette	m <sup>2</sup> / Palette	Gew. (kg) / m <sup>2</sup>	Lagen / Palette	Verr. Einheit	Sonderpreis exkl. MwSt.	Sonderpreis inkl. MwSt.	Preis* / VE inkl. MwSt.	Lieferwerk
	<b>Liana 10,7 × 10,7</b>	10,2 / 10,2 / 6	90,70	640	7,06	142	8	m <sup>2</sup>				
F20615	Naturgrau								23,67	28,40	32,46	M
F20614	Weißgrau								31,58	37,90	43,31	M
F20612	Anthrazit								31,58	37,90	43,31	M
	<b>Liana 21,2 × 14,2</b>	20,7 / 13,7 / 6	34,01	324	9,53	142	9	m <sup>2</sup>				
F20605	Naturgrau								23,67	28,40	32,46	M
F20604	Anthrazit								31,58	37,90	43,31	M
F20603	Vulkanbraun								36,17	43,40	49,60	M
F20606	Dolomit								36,17	43,40	49,60	M
F20610	Schiefergrau								36,17	43,40	49,60	M
	<b>Liana 21,2 × 21,2</b>	20,7 / 20,7 / 6	22,67	200	8,82	142	10	m <sup>2</sup>				
F20655	Naturgrau								23,67	28,40	32,46	M
F20654	Anthrazit								31,58	37,90	43,31	M
F20653	Vulkanbraun								36,17	43,40	49,60	M
F20656	Dolomit								36,17	43,40	49,60	M
F20650	Schiefergrau								36,17	43,40	49,60	M
	<b>Liana 21,2 × 28,2</b>	20,7 / 27,7 / 6	17,00	160	9,40	142	10	m <sup>2</sup>				
F20665	Naturgrau								23,67	28,40	32,46	M
F20664	Anthrazit								31,58	37,90	43,31	M
F20663	Vulkanbraun								36,17	43,40	49,60	M
F20666	Dolomit								36,17	43,40	49,60	M
F20660	Schiefergrau								36,17	43,40	49,60	M

Die Formate 21,2 x 21,2 und 21,2 x 28,2 sind maschinell verlegbar.

### LIANA Farben



Naturgrau



Weißgrau



Anthrazit



Vulkanbraun



Dolomit



Schiefergrau

\* Preisangaben in EURO (€). Preise sind unverbindlich empfohlene Richtpreise ab Werk Maishofen oder Werk Vorchdorf. Lieferbedingungen siehe Seite 160-161.

# PFLASTERSTEINE

## • BALANA DELUXE



BALANA DELUXE Gemischt

### BALANA DELUXE – 8 cm

Produkt-Merkmale:     

Der Belastbare mit Edelsplittvorsatz und kugelgestrahlter Oberfläche. Sortenreine Palettierung.

Artikel-Nummer	Bezeichnung, Farbe (Größe inkl. Fuge)	Steinmaß, cm (l / b / h)	Bed. Stk. / m <sup>2</sup>	Stück / Pal.	m <sup>2</sup> / Pal.	Gew. (kg) / m <sup>2</sup>	Lagen / Pal.	Verr. Einheit	Preis* / VE exkl. MwSt.	Preis* / VE inkl. MwSt.	Lieferwerk
	<b>Balana 10 × 20</b>	9,5 / 19,5 / 8	50	384	7,68	188	8	m <sup>2</sup>			
F20214	Weißgrau mit Edelsplittvorsatz								55,67	<b>66,80</b>	M
F20215	Granitgrau mit Edelsplittvorsatz								55,67	<b>66,80</b>	M
F20216	Basalt mit Edelsplittvorsatz								55,67	<b>66,80</b>	M



Lieferzeit auf Anfrage!

	<b>Balana 20 × 20</b>	19,5 / 19,5 / 8	25	192	7,68	188	8	m <sup>2</sup>			
F20224	Weißgrau mit Edelsplittvorsatz								55,67	<b>66,80</b>	M
F20225	Granitgrau mit Edelsplittvorsatz								55,67	<b>66,80</b>	M
F20226	Basalt mit Edelsplittvorsatz								55,67	<b>66,80</b>	M



	<b>Balana 30 × 20</b>	29,5 / 19,5 / 8	16,67	128	7,68	188	8	m <sup>2</sup>			
F20234	Weißgrau mit Edelsplittvorsatz								55,67	<b>66,80</b>	M
F20235	Granitgrau mit Edelsplittvorsatz								55,67	<b>66,80</b>	M
F20236	Basalt mit Edelsplittvorsatz								55,67	<b>66,80</b>	M



	Bezeichnung, Farbe	Steinmaß, cm (l / b / h)	Preis* / VE exkl. MwSt.	Preis* / VE inkl. MwSt.	Lieferwerk
	<b>Kugelgestrahlt mit Edelsplittvorsatz</b>				
	Weißgrau, Basalt, Granitgrau	40 / 40 / 8, 60 / 40 / 8, 50 / 25 / 8, 50 / 50 / 8	77,92	<b>93,50</b>	M / V
	Weißgrau, Basalt, Granitgrau	80 / 40 / 8, 80 / 80 / 8	77,92	<b>93,50</b>	M / V

Lieferzeit auf Anfrage!

Auf Anfrage auch in Schattierungen erhältlich.

### BALANA DELUXE Farben (Edelsplittvorsatz)



Weißgrau



Granitgrau



Basalt

\* Preisangaben in EURO (€). Preise sind unverbindlich empfohlene Richtpreise ab Werk Maishofen oder Werk Vorchdorf. Lieferbedingungen siehe Seite 160-161.

# KOMBIPFLASTER

## • MODERN MOMENTS

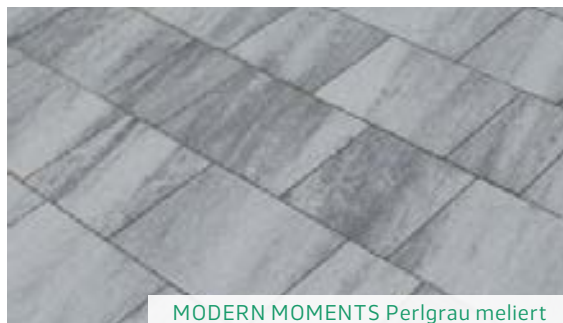

MODERN MOMENTS Perlgrau meliert

### MODERN MOMENTS

Produkt-Merkmale:     

### KOMBIPFLASTER – 6 cm

Das MODERN MOMENTS Kombipflaster hat eine zeitlose Farbgebung. Die besondere Schattierung und der Glimmer an der Oberfläche verleihen diesem Pflaster ein unvergleichliches Aussehen. Durch einen besonderen Vorgang in der Produktion ist die Oberfläche besonders dicht, fein und schräg schattiert. Durch eine Imprägnierung wird die Farbintensität zusätzlich verstärkt. Mit feiner Faser und glatter Oberfläche.

Artikel-Nummer	Bezeichnung, Farbe (Größe inkl. Fuge)	Steinmaß, cm (l / b / h)	m <sup>2</sup> / Pal.	Lagen / Pal.	Stk. / Lage	Gew. (kg) / m <sup>2</sup>	Verr. Einheit	Sonderpreis exkl. MwSt.	Sonderpreis inkl. MwSt.	Preis* / VE inkl. MwSt.	Lieferwerk
	<b>Modern Moments ①</b>	15,5 / 23,5 / 6			3						
	<b>Modern Moments ②</b>	23,5 / 23,5 / 6			3						
	<b>Modern Moments ③</b>	31,5 / 23,5 / 6			6						
	Modern Moments		8,25	11		142	m <sup>2</sup>				
F22050	Perlgrau meliert							32,42	<b>38,90</b>	<b>44,46</b>	V
F22052	Sandbeige meliert							32,42	<b>38,90</b>	<b>44,46</b>	V

Das MODERN MOMENTS Kombipflaster passt optimal zur MODERN MOMENTS Platte (Seite 43) sowie zur NATURE MOMENTS Platte (Seite 43).

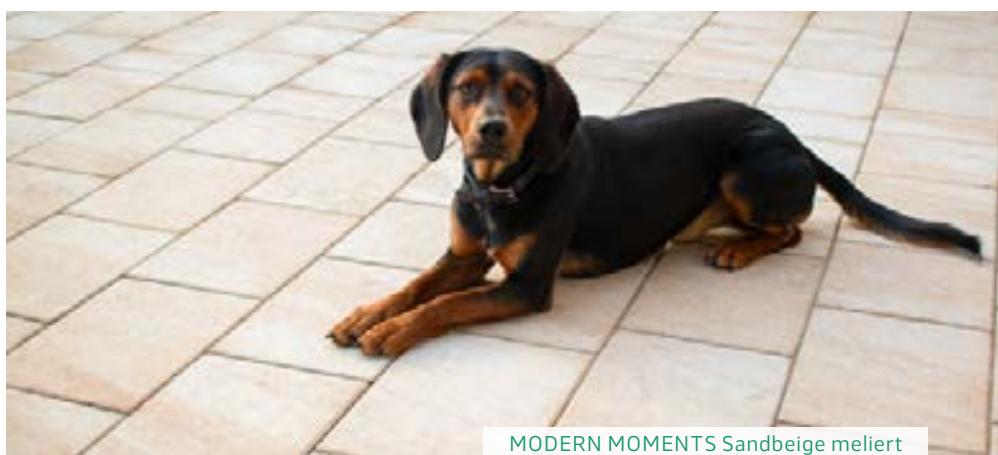

MODERN MOMENTS Sandbeige meliert

### MODERN MOMENTS Farben



Perlgrau meliert



Sandbeige meliert

\* Preisangaben in EURO (€). Preise sind unverbindlich empfohlene Richtpreise ab Werk Maishofen oder Werk Vorchdorf. Lieferbedingungen siehe Seite 160-161.

# PFLASTERSTEINE

## • DOMINO



DOMINO Muschelkalk

### DOMINO – 6 cm

Produkt-Merkmale:   

Das Rechteckpflaster mit Quarzschichtoberfläche, 2 Farben und 3 Formaten ist der ideale Stein für Ihr Zuhause. Der klassische Einsatzbereich für dieses attraktive Pflaster sind Hauszufahrten, Terrassen, Gartenvorplätze sowie die Gestaltung Ihres Wohlfühl-Garten. Sortenreine Palettierung.

Artikel-Nummer	Bezeichnung, Farbe (Größe inkl. Fuge)	Steinmaß, cm (l/b/h)	Bed. Stk. / m <sup>2</sup>	Stück / Pal.	m <sup>2</sup> / Pal.	Gew.(kg) / m <sup>2</sup>	Lagen / Palette	Verr. Einheit	Sonderpreis exkl. MwSt.	Sonderpreis inkl. MwSt.	Preis* / VE inkl. MwSt.	Lieferwerk
----------------	---------------------------------------	----------------------	----------------------------	--------------	-----------------------	---------------------------	-----------------	---------------	-------------------------	-------------------------	-------------------------	------------

		<b>Domino 10,2 × 20,2</b>	9,7/19,7/6	50	576	11,52	142	12	m <sup>2</sup>			
--	--	---------------------------	------------	----	-----	-------	-----	----	----------------	--	--	--

F20340	Naturgrau									23,67	<b>28,40</b>	<b>32,46</b>	V
F20342	Muschelkalk									36,17	<b>43,40</b>	<b>49,60</b>	V

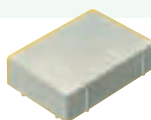

		<b>Domino 20,2 × 20,2</b>	19,7/19,7/6	25	288	11,75	142	12	m <sup>2</sup>			
--	--	---------------------------	-------------	----	-----	-------	-----	----	----------------	--	--	--

F20350	Naturgrau									23,67	<b>28,40</b>	<b>32,46</b>	V
F20352	Muschelkalk									36,17	<b>43,40</b>	<b>49,60</b>	V

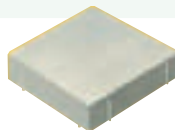

		<b>Domino 30,2 × 20,2</b>	29,7/19,7/6	16,67	192	11,71	142	12	m <sup>2</sup>			
--	--	---------------------------	-------------	-------	-----	-------	-----	----	----------------	--	--	--

F20360	Naturgrau									23,67	<b>28,40</b>	<b>32,46</b>	V
F20362	Muschelkalk									36,17	<b>43,40</b>	<b>49,60</b>	V

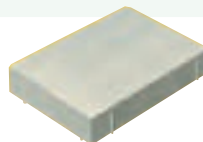

### DOMINO Farben



Naturgrau



Muschelkalk

\* Preisangaben in EURO (€). Preise sind unverbindlich empfohlene Richtpreise ab Werk Maishofen oder Werk Vorchdorf. Lieferbedingungen siehe Seite 160-161.

# KOMBIPFLASTER

## • TOLEDO



TOLEDO Sahara

### TOLEDO KOMBIPFLASTER – 6 cm

Produkt-Merkmale:    

Das Kombiformat mit Quarzschichtoberfläche, vier verschiedenen Steingrößen, 5 mm Fuge und feiner Faser verleiht ihrer Fläche einen harmonischen Gesamteindruck. Die gemischten Lagen, können werkseitig nicht getrennt werden.

Artikel-Nummer	Bezeichnung, Farbe (Größe inkl. Fuge)	Steinmaß, cm (l / b / h)	m <sup>2</sup> / Lage	m <sup>2</sup> / Palette	Gew.(kg) / m <sup>2</sup>	Lagen / Palette	Verr. Einheit	Sonderpreis exkl. MwSt.	Sonderpreis inkl. MwSt.	Preis* / VE inkl. MwSt.	Lieferwerk
	<b>Toledo Stein ①</b>	34,5 / 17 / 6									
	<b>Toledo Stein ②</b>	29,5 / 17 / 6									
	<b>Toledo Stein ③</b>	24,5 / 17 / 6									
	<b>Toledo Stein ④</b>	19,5 / 17 / 6									
	Toledo		0,97	9,70	142	10	m <sup>2</sup>				
F20140	Grau 6 cm							23,67	<b>28,40</b>	<b>32,46</b>	M
F20144	Sahara 6 cm							29,42	<b>35,30</b>	<b>40,34</b>	M
F20146	Bronze meliert 6 cm							29,42	<b>35,30</b>	<b>40,34</b>	M
F20147	Grauanthrazit meliert 6 cm							29,42	<b>35,30</b>	<b>40,34</b>	M

Beim Kombipflaster TOLEDO sind die Formate nicht einzeln lieferbar.

① 35 / 17,5 / 6



② 30 / 17,5 / 6



③ 25 / 17,5 / 6

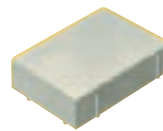

④ 20 / 17,5 / 6

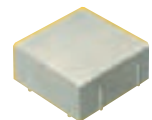

### TOLEDO Farben



Grau

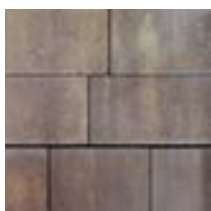

Sahara

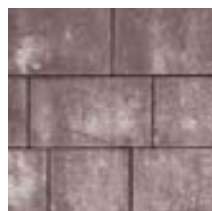

Bronze meliert



Grauanthrazit meliert



\* Preisangaben in EURO (€). Preise sind unverbindlich empfohlene Richtpreise ab Werk Maishofen oder Werk Vorchdorf. Lieferbedingungen siehe Seite 160-161.

# PFLASTERSTEINE

## • RUSTANA ANTIK



RUSTANA ANTIK Schiefergrau

### RUSTANA ANTIK – 6 cm

Produkt-Merkmale:    

Exklusives, rustikales Betonsteinpflaster, gerumpelt mit gebrochenen Kanten. Sortenreine Palettierung.

Artikel-Nummer	Bezeichnung, Farbe (Größe inkl. Fuge)	Steinmaß, cm (l / b / h)	Bed. Stk. / m <sup>2</sup>	Stück / Palette	m <sup>2</sup> / Palette	Gew. (kg) / m <sup>2</sup>	Lagen / Palette	Verr. Einheit	Sonderpreis exkl. MwSt.	Sonderpreis inkl. MwSt.	Preis* / VE inkl. MwSt.	Lieferwerk
<b>Rustana 10,7 × 10,7</b>												
		10,2 / 10,2 / 6	90,70	640	7,06	142	8	m <sup>2</sup>				
F20044	Naturgrau gerumpelt								33,29	39,95	45,66	M
F20045	Weißgrau gerumpelt								38,25	45,90	52,46	M
F20046	Anthrazit gerumpelt								38,25	45,90	52,46	M
<b>Rustana 21,2 × 14,2</b>												
		20,7 / 13,7 / 6	34,01	336	9,87	142	8	m <sup>2</sup>				
F20050	Naturgrau gerumpelt								33,29	39,95	45,66	M
F20052	Anthrazit gerumpelt								38,25	45,90	52,46	M
F20053	Dolomit gerumpelt								38,25	45,90	52,46	M
F20066	Vulkanbraun gerumpelt								38,25	45,90	52,46	M
F20067	Schiefergrau gerumpelt								38,25	45,90	52,46	M
<b>Rustana 21,2 × 21,2</b>												
		20,7 / 20,7 / 6	22,67	216	9,52	142	9	m <sup>2</sup>				
F20070	Naturgrau gerumpelt								33,29	39,95	45,66	M
F20072	Anthrazit gerumpelt								38,25	45,90	52,46	M
F20078	Dolomit gerumpelt								38,25	45,90	52,46	M
F20076	Vulkanbraun gerumpelt								38,25	45,90	52,46	M
F20077	Schiefergrau gerumpelt								38,25	45,90	52,46	M
<b>Rustana 21,2 × 28,2</b>												
		20,7 / 27,7 / 6	17,00	160	9,40	142	10	m <sup>2</sup>				
F20170	Naturgrau gerumpelt								33,29	39,95	45,66	M
F20172	Anthrazit gerumpelt								38,25	45,90	52,46	M
F20173	Dolomit gerumpelt								38,25	45,90	52,46	M
F20176	Vulkanbraun gerumpelt								38,25	45,90	52,46	M
F20177	Schiefergrau gerumpelt								38,25	45,90	52,46	M

Das RUSTANA ANTIK Pflaster passt optimal zur RUSTANA ANTIK Mauer (Seite 88-89).

Die Maße des RUSTANA ANTIK Pflasters sind identisch mit den Maßen des LIANA Pflasters.

### RUSTANA ANTIK Farben



Naturgrau



Weißgrau



Anthrazit



Dolomit



Vulkanbraun



Schiefergrau

\* Preisangaben in EURO (€). Preise sind unverbindlich empfohlene Richtpreise ab Werk Maishofen oder Werk Vorchdorf. Lieferbedingungen siehe Seite 160-161.

# PFLASTERSTEINE

- GRANUM ANTIK
- RUSTANA ANTIK



GRANUM ANTIK Lavagrau meliert

## GRANUM ANTIK – 6 cm

Produkt-Merkmale:    

Mit diesem Stein verleihen Sie Ihrem Umfeld Persönlichkeit. Die gerumpelte und gebrochene Kantenführung sowie die melierten Farben machen den GRANUM ANTIK angenehm und komfortabel. Für ein attraktives Farbenspiel und eine gleichmäßige Oberfläche sollte bei der Verlegung aus mehreren Paletten gleichzeitig gearbeitet werden. Sortenreine Palettierung.

Artikel-Nummer	Bezeichnung, Farbe (Größe inkl. Fuge)	Steinmaß, cm (l / b / h)	Bed. Stk. / m <sup>2</sup>	Stück / Palette	m <sup>2</sup> / Palette	Gew. (kg) / m <sup>2</sup>	Lagen / Palette	Verr. Einheit	Sonderpreis exkl. MwSt.	Sonderpreis inkl. MwSt.	Preis* / VE inkl. MwSt.	Lieferwerk
	<b>Granum 12,5 × 12,5</b>	12 / 12 / 6	64	648	10,13	142	12	m <sup>2</sup>				
F21001	Muschelkalk								40,25	<b>48,30</b>	<b>55,20</b>	M / V
F21007	Lavagrau meliert								40,25	<b>48,30</b>	<b>55,20</b>	M / V
	<b>Granum 18,8 × 12,5</b>	18,3 / 12 / 6	42,5	504	11,86	142	14	m <sup>2</sup>				
F21002	Muschelkalk								40,25	<b>48,30</b>	<b>55,20</b>	M / V
F21006	Lavagrau meliert								40,25	<b>48,30</b>	<b>55,20</b>	M / V
	<b>Granum 25 × 18,8</b>	24,5 / 18,3 / 6	21,28	200	9,4	142	10	m <sup>2</sup>				
F21004	Muschelkalk								40,25	<b>48,30</b>	<b>55,20</b>	M / V
F21014	Lavagrau meliert								40,25	<b>48,30</b>	<b>55,20</b>	M / V

## RUSTANA ANTIK – 8 cm



Exklusives, rustikales Betonsteinpflaster, gerumpelt mit gebrochenen Kanten. Sortenreine Palettierung.

	<b>Rustana 21,1 × 14,1</b>	20,6 / 13,6 / 8	34,01	252	7,40	188	6	m <sup>2</sup>				
F20090	Naturgrau gerumpelt								42,92	<b>51,50</b>	<b>58,86</b>	M / V

Anthrazit, Dolomit, Vulkanbraun und Schiefergrau auf Bestellung ab 250 m<sup>2</sup> erhältlich.

Lieferzeit auf Anfrage!



## GRANUM ANTIK Farben



Muschelkalk



Lavagrau meliert

## RUSTANA ANTIK Farben

Farbmuster siehe Seite 22.

Anthrazit, Dolomit, Vulkanbraun und Schiefergrau auf Bestellung erhältlich!

\* Preisangaben in EURO (€). Preise sind unverbindlich empfohlene Richtpreise ab Werk Maishofen oder Werk Vorchdorf. Lieferbedingungen siehe Seite 160-161.

# PFLASTERSTEINE

## • RIVERA DELUXE



RIVERA DELUXE Weißgrau, Basalt

### RIVERA DELUXE – 6 cm

Produkt-Merkmale:    

Das RIVERA DELUXE Pflaster 6 cm ist mit einer modernen Oberfläche versehen. Die drei verschiedenen Grautöne aus Edelsplittvorsatz und kugelgestrahlter Oberfläche verleihen dem Pflasterstein ein elegantes und edles Design. Der klassische Einsatzbereich für dieses attraktive Pflaster sind Hauszufahrten, Terrassen, Gartenvorplätze sowie die Gestaltung Ihres Wohlfühl-Gartens. Sortenreine Palettierung. Rutschsichere, gestrahlte Oberfläche.

Artikel-Nummer	Bezeichnung, Farbe (Größe inkl. Fuge)	Steinmaß, cm (l / b / h)	Bed. Stk. / m <sup>2</sup>	Stück / Palette	m <sup>2</sup> / Palette	Gew.(kg) / m <sup>2</sup>	Lagen / Palette	Verr. Einheit	Sonderpreis exkl. MwSt.	Sonderpreis inkl. MwSt.	Preis* / VE inkl. MwSt.	Lieferwerk
	<b>Rivera 21,2 × 14,2</b>	20,7 / 13,7 / 6	34,01	324	9,53	142	9	m <sup>2</sup>				
F20722	Weißgrau								41,58	49,90	57,03	M
F20720	Granitgrau								41,58	49,90	57,03	M
F20724	Basalt								41,58	49,90	57,03	M
	<b>Rivera 21,2 × 21,2</b>	20,7 / 20,7 / 6	22,67	200	8,82	142	10	m <sup>2</sup>				
F20732	Weißgrau								41,58	49,90	57,03	M
F20730	Granitgrau								41,58	49,90	57,03	M
F20734	Basalt								41,58	49,90	57,03	M
	<b>Rivera 21,2 × 28,2</b>	20,7 / 27,7 / 6	17,00	160	9,40	142	10	m <sup>2</sup>				
F20742	Weißgrau								41,58	49,90	57,03	M
F20740	Granitgrau								41,58	49,90	57,03	M
F20744	Basalt								41,58	49,90	57,03	M

### RIVERA DELUXE Farben



Weißgrau



Granitgrau



Basalt

\* Preisangaben in EURO (€). Preise sind unverbindlich empfohlene Richtpreise ab Werk Maishofen oder Werk Vorchdorf. Lieferbedingungen siehe Seite 160-161.



# PFLASTERSTEINE

- RUSTANA
- KATANA



KATANA Bronze

## RUSTANA EDELBOSSIERT – 6 cm und 8 cm

Produkt-Merkmale:    

Exklusives Betonsteinpflaster mit Edelsplitt-Vorsätzen und bossierter Oberfläche. Sortenreine Palettierung.

Artikel-Nummer	Bezeichnung, Farbe (Größe inkl. Fuge)	Steinmaß, cm (l / b / h)	Bed. Stk. / m <sup>2</sup>	Stück / Palette	m <sup>2</sup> / Palette	Gew. (kg) / m <sup>2</sup>	Lagen / Palette	Verr. Einheit	Preis* / VE exkl. MwSt.	Preis* / VE inkl. MwSt.	Lieferwerk
	<b>Rustana 21,2×14,2</b>	20,7 / 13,7 / 6	34,01	336	9,87	142	8	m <sup>2</sup>			
F20062	Granitgrau Edelbossiert 6 cm								58,29	<b>69,95</b>	M
F20063	Adneterrot Edelbossiert 6 cm								58,29	<b>69,95</b>	M
	<b>Rustana 21,2×14,2</b>	20,7 / 13,7 / 8	34,01	252	7,40	188	6	m <sup>2</sup>			
F20080	Granitgrau Edelbossiert 8 cm								62,13	<b>74,55</b>	M
F20081	Adneterrot Edelbossiert 8 cm								62,13	<b>74,55</b>	M

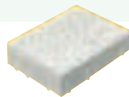

Rustana 8 cm: Lieferzeit auf Anfrage!

## KATANA KOMBIPFLASTER – 7 cm



Der Klassiker mit fein gewellter Kante und schmaler Fuge, Kombipflaster.

Die Palette beinhaltet 152 Stk. 1/1-Steine, 104 Stk. 1/2-Steine, 24 Stk. 2/3-Steine und kann werkseitig nicht geteilt werden.

Artikel-Nummer	Bezeichnung, Farbe (Größe inkl. Fuge)	Steinmaß, cm (l / b / h)	m <sup>2</sup> / Lage	m <sup>2</sup> / Palette	Gew. (kg) / Palette	Lagen / Palette	Verr. Einheit	Sonderpreis exkl. MwSt.	Sonderpreis inkl. MwSt.	Preis* / VE inkl. MwSt.	Lieferwerk
	<b>Katana 1/1 Stein</b>	22,6 / 19,10 / 7									
	<b>Katana 1/2 Stein</b>	11,2 / 19,10 / 7									
	<b>Katana 2/3 Stein</b>	14,8 / 19,10 / 7									
	Katana		1,18	9,44	1.688	8	m <sup>2</sup>				
F20105	Naturgrau mit Quarzschichtoberfläche							29,92	<b>35,90</b>	<b>41,03</b>	M
F20106	Bronze/schattiert mit Porphyroberfläche							34,13	<b>40,95</b>	<b>46,80</b>	M
F20130	Dolomit mit Quarzschichtoberfläche							34,13	<b>40,95</b>	<b>46,80</b>	M

Lieferzeit auf Anfrage!



## RUSTANA EDELBOSSIERT Farben

## KATANA Farben

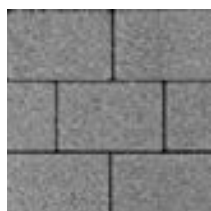

Granitgrau



Adneterrot



Naturgrau



Bronze

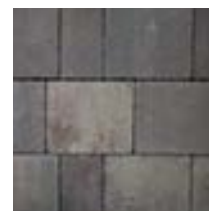

Dolomit

\* Preisangaben in EURO (€). Preise sind unverbindlich empfohlene Richtpreise ab Werk Maishofen oder Werk Vorchdorf. Lieferbedingungen siehe Seite 160-161.

# KOMBIPFLASTER

## • UMBRIANO



UMBRIANO Granitbeige-/Anthrazitgrau gemasert

### UMBRIANO KOMBIPFLASTER – 6 cm

Produkt-Merkmale:



UMBRIANO verkörpert die Finesse in der Flächengestaltung. Seine Optik gleicht jener eines gesägten Natursteins. Hochwertig selektierte Naturrohstoffe verleihen der Oberfläche eine einzigartige Exklusivität. Das Befahren mit PKW (z.B. Garagenzufahrt) ist bei fachgerecht ausgeführtem Ober- und Unterbau geeignet.

Artikel-Nummer	Bezeichnung, Farbe (Größe inkl. Fuge)	Steinmaß, cm (l / b / h)	m <sup>2</sup> / Palette	Gew. (kg) / m <sup>2</sup>	Lagen / Palette	Stk. / Lage	Verr. Einheit	Sonderpreis exkl. MwSt.	Sonderpreis inkl. MwSt.	Preis* / VE inkl. MwSt.	Lieferwerk
	<b>Umbriano 22,6 × 17,6</b>	22,1 / 17,1 / 6				2					
	<b>Umbriano 30,1 × 17,6</b>	29,6 / 17,1 / 6				4					
	<b>Umbriano 37,6 × 17,6</b>	37,1 / 17,1 / 6				2					
	<b>Umbriano 22,6 × 22,6</b>	22,1 / 22,1 / 6				2					
	<b>Umbriano 30,1 × 22,6</b>	29,6 / 22,1 / 6				4					
	<b>Umbriano 37,6 × 22,6</b>	37,1 / 22,1 / 6				2					
	Umbriano		9,62	142	10		m <sup>2</sup>				
F20965	Granitgrau gemasert							39,08	<b>46,90</b>	<b>53,60</b>	M / V
F20966	Anthrazitgrau gemasert							39,08	<b>46,90</b>	<b>53,60</b>	M / V
F20968	Granitbeige gemasert							39,08	<b>46,90</b>	<b>53,60</b>	M / V

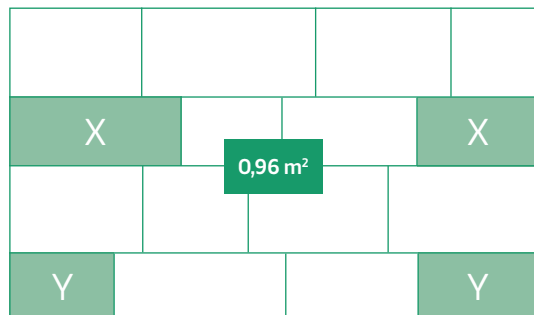

Die Steine X und Y sind beim Verlegen auszutauschen.

Das Mehrformatpflaster wird nur lagenweise geliefert. Eine Bestellung der Einzelsteine ist nicht möglich. Eine Lage hat 0,96 m<sup>2</sup>.

Das UMBRIANO Pflaster passt optimal zur UMBRIANO Platte (Seite 42).

### UMBRIANO Farben



Granitgrau gemasert

Anthrazitgrau gemasert

Granitbeige gemasert

\* Preisangaben in EURO (€). Preise sind unverbindlich empfohlene Richtpreise ab Werk Maishofen oder Werk Vorchdorf. Lieferbedingungen siehe Seite 160-161.





# PFLASTERSTEINE

## • UMBRIANO



UMBRIANO Granitgrau & Anthrazitgrau gemasert

### UMBRIANO – 8 cm

Produkt-Merkmale:    

UMBRIANO verkörpert die Finesse in der Flächengestaltung. Seine Optik gleicht jener eines gesägten Natursteins. Jeder Stein ist ein Unikat. Klar und geradlinig in seiner Form wird er selbst höchsten Designansprüchen gerecht. Hochwertig selektierte Naturrohstoffe verleihen der Oberfläche eine einzigartige Exklusivität. Das Befahren mit PKW (z.B. Garagenzufahrt) ist bei fachgerecht ausgeführtem Ober- und Unterbau geeignet.

Artikel-Nummer	Bezeichnung, Farbe (Größe inkl. Fuge)	Steinmaß, cm (l / b / h)	Bed. Stk. / m <sup>2</sup>	Stück / Palette	m <sup>2</sup> / Palette	Gew. (kg) / m <sup>2</sup>	Lagen / Palette	Verr. Einheit	Sonderpreis exkl. MwSt.	Sonderpreis inkl. MwSt.	Preis* / VE inkl. MwSt.	Lieferwerk
<b>Umbriano 30 × 30</b>												
		29,5 / 29,5 / 8	11,11	96	8,64	188	8	m <sup>2</sup>				
F20920	Granitbeige gemasert								49,92	59,90	68,46	M / V
F20921	Anthrazitgrau gemasert								49,92	59,90	68,46	M / V
F20922	Granitgrau gemasert								49,92	59,90	68,46	M / V
<b>Umbriano 30 × 60</b>												
		29,5 / 59,5 / 8	5,56	48	8,64	188	8	m <sup>2</sup>				
F20930	Granitbeige gemasert								49,92	59,90	68,46	M / V
F20931	Anthrazitgrau gemasert								49,92	59,90	68,46	M / V
F20932	Granitgrau gemasert								49,92	59,90	68,46	M / V
<b>Umbriano 60 × 60</b>												
		59,5 / 59,5 / 8	2,78	16	5,76	188	8	m <sup>2</sup>				
F20940	Granitbeige gemasert								49,92	59,90	68,46	M / V
F20941	Anthrazitgrau gemasert								49,92	59,90	68,46	M / V
F20942	Granitgrau gemasert								49,92	59,90	68,46	M / V
<b>Umbriano 60 × 90</b>												
		59,5 / 89,5 / 8	1,85	16	8,64	188	8	m <sup>2</sup>				
F20950	Granitbeige gemasert								49,92	59,90	68,46	M / V
F20951	Anthrazitgrau gemasert								49,92	59,90	68,46	M / V
F20952	Granitgrau gemasert								49,92	59,90	68,46	M / V
<b>Umbriano 90 × 90</b>												
		89,5 / 89,5 / 8	1,23	8	6,48	188	8	m <sup>2</sup>				
F20960	Granitbeige gemasert								49,92	59,90	68,46	M / V
F20961	Anthrazitgrau gemasert								49,92	59,90	68,46	M / V
F20962	Granitgrau gemasert								49,92	59,90	68,46	M / V

Lieferzeit auf Anfrage! (Alle Steinmaße UMBRIANO 8 cm)

Das UMBRIANO Pflaster passt optimal zur UMBRIANO Platte (Seite 42).

### UMBRIANO Farben



Granitgrau gemasert



Anthrazitgrau gemasert



Granitbeige gemasert

\* Preisangaben in EURO (€). Preise sind unverbindlich empfohlene Richtpreise ab Werk Maishofen oder Werk Vorchdorf. Lieferbedingungen siehe Seite 160-161.

# PFLASTERSTEINE

## • ARENA ANTIK



ARENA ANTIK Kalkstein

### ARENA ANTIK KOMBIPFLASTER – 8 cm **neu** Produkt-Merkmale:



Mit dem ARENA ANTIK wird ein natürliches Fugenbild durch gebrochene Kanten und Ecken geschaffen. Dieser Stein ist perfekt für eine wilde Verlegung als auch für geschwungene oder geradlinige Reihen- bzw. Kreisverlegungen geeignet. Sickerleistung (Langzeitwert): 300 Liter/Sekunde per Hektar bei Splittfuge.

Artikel-Nummer	Bezeichnung, Farbe (Größe inkl. Fuge)	Steinmaß, cm (l / b / h)	Bed. Stk. / m <sup>2</sup>	m <sup>2</sup> / Big-Bag	Gew. (kg) / m <sup>2</sup>	Verr. Einheit	Preis* / VE exkl. MwSt.	Preis* / VE inkl. MwSt.	Lieferwerk
	<b>Arena Antik, 8 cm</b>	6,6-16,6 / 8,2-11,1 / 8	66	5,5	155,4	m <sup>2</sup>			
F90025	Grauschattiert						59,50	<b>71,40</b>	M / V
F90026	Kalkstein						59,50	<b>71,40</b>	M / V
F90027	Muschelkalk						59,50	<b>71,40</b>	M / V

Lieferzeit auf Anfrage!

Das Kombiformatpflaster Arena Antik besteht aus 12 Formaten. Nur kombiniert erhältlich!

Als Ausgleich für mögliche produktionsbedingten Bruch sind in jedem Big Bag ca. 0,5 m<sup>2</sup> mehr als die verrechnete Menge enthalten, die kostenlos als Bruchersatz mitgeliefert werden.



ARENA ANTIK Grauschattiert

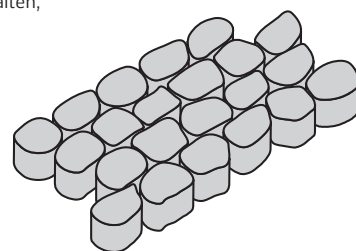

### ARENA ANTIK Farben



Grauschattiert



Kalkstein



Muschelkalk

\* Preisangaben in EURO (€). Preise sind unverbindlich empfohlene Richtpreise ab Werk Maishofen oder Werk Vorchdorf. Lieferbedingungen siehe Seite 160-161.

# PFLASTERSTEINE

## • ECK-STEINE



5-ECK-STEIN Sonderproduktion

### 3-ECK-STEIN – 14 cm neu

Produkt-Merkmale:

Mit unserem 3-Eck-Stein wird eine einmalige Optik in der Fläche geschaffen. Mit Fase, weitere Farben auf Anfrage erhältlich!

Artikel-Nummer	Bezeichnung, Farbe (Größe inkl. Fuge)	Steinmaß, cm (l / b / h)	Bed. Stk. / m <sup>2</sup> .	Stück / Pal.	m <sup>2</sup> / Pal.	Gew. (kg) / m <sup>2</sup>	Lagen / Pal.	Verr. Einheit	Preis* / VE exkl. MwSt.	Preis* / VE inkl. MwSt.	Lieferwerk
	<b>3 Eckstein</b>	53,5 / 50,5 / 14	8	12	1,5	315	3	m <sup>2</sup>			
F21400	Naturgrau								94,50	<b>113,40</b>	M / V

Lieferzeit auf Anfrage!

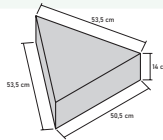

### 5-ECK-STEIN – 10 cm neu

Der 5-Eck-Stein ist perfekt für große Flächen im privaten oder öffentlichen Bereich. Durch sein Polygon-Format können diverse künstlerische Flächen mit verschiedenen Farben gestaltet werden. Weitere Farben auf Anfrage erhältlich!

Artikel-Nummer	Bezeichnung, Farbe (Größe inkl. Fuge)	Steinmaß, cm (l / b / h)	Bed. Stk. / m <sup>2</sup> .	Stück / Pal.	m <sup>2</sup> / Pal.	Gew. (kg) / m <sup>2</sup>	Lagen / Pal.	Verr. Einheit	Preis* / VE exkl. MwSt.	Preis* / VE inkl. MwSt.	Lieferwerk
	<b>5 Eckstein</b>	29 / 23,1 / 10	22,2	84	3,8	225	6	m <sup>2</sup>			
F21410	Naturgrau								76,50	<b>91,80</b>	M / V

Lieferzeit auf Anfrage!

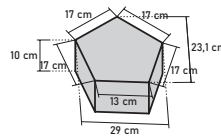

### 6-ECK-STEIN – 6 cm neu

Mit seiner regelmäßigen Geometrie ist der 6-Eckstein zeitlos schön und erfreut jedes Auge. Mit einer kleinen Fase.

Artikel-Nummer	Bezeichnung, Farbe (Größe inkl. Fuge)	Steinmaß, cm (l / b / h)	Bed. Stk. / m <sup>2</sup> .	Stück / Pal.	m <sup>2</sup> / Pal.	Gew. (kg) / m <sup>2</sup>	Lagen / Pal.	Verr. Einheit	Preis* / VE exkl. MwSt.	Preis* / VE inkl. MwSt.	Lieferwerk
	<b>6 Eckstein</b>	19,8 / 22,9 / 6	29	225	7,7	142	9	m <sup>2</sup>			
F20037	Naturgrau								36,90	<b>44,28</b>	M / V

Lieferzeit auf Anfrage!

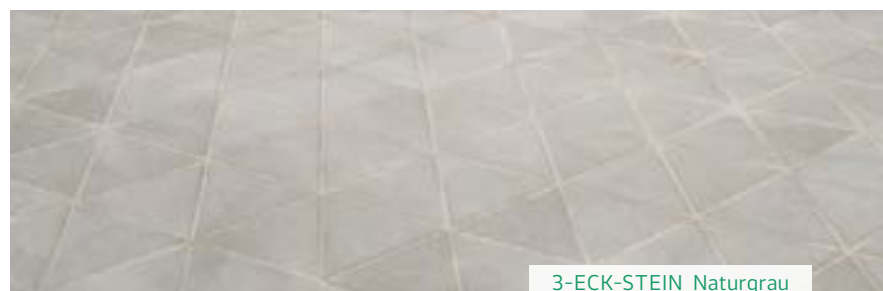
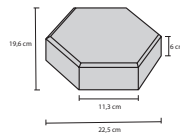

3-ECK-STEIN Naturgrau

\* Preisangaben in EURO (€). Preise sind unverbindlich empfohlene Richtpreise ab Werk Maishofen oder Werk Vorchdorf. Lieferbedingungen siehe Seite 160-161.

# PFLASTERSTEINE

## • BALANA KLASSIK









BALANA Naturgrau

### BALANA KLASSIK – 8 cm

Produkt-Merkmale:     

Ein Pflaster, das dezent neue Plätze gestaltet. Die Quarzschichtoberfläche mit feiner Faser und enger Fuge bringt zustande, was als Ganzes spürbar wirkt: einfache Schönheit.

Artikel-Nummer	Bezeichnung, Farbe (Größe inkl. Fuge)	Steinmaß, cm (l / b / h)	Bed. Stk. / m <sup>2</sup>	Stück / Palette	m <sup>2</sup> / Palette	Gew. (kg) / m <sup>2</sup>	Lagen / Palette	Verr. Einheit	Preis* / VE exkl. MwSt.	Preis* / VE inkl. MwSt.	Lieferwerk
	<b>Balana 10 × 20</b>	9,5 / 19,5 / 8	50	384	7,68	188	8	m <sup>2</sup>			
F20210	Naturgrau mit Quarzschichtoberfläche								34,88	<b>41,85</b>	M / V
F20212	Anthrazit mit Quarzschichtoberfläche								37,96	<b>45,55</b>	M / V
	<b>Balana 20 × 20</b>	19,5 / 19,5 / 8	25	192	7,68	188	8	m <sup>2</sup>			
F20220	Naturgrau mit Quarzschichtoberfläche								34,88	<b>41,85</b>	M / V
F20222	Anthrazit mit Quarzschichtoberfläche								37,96	<b>45,55</b>	M / V
	<b>Balana 30 × 20</b>	29,5 / 19,5 / 8	16,67	128	7,68	188	8	m <sup>2</sup>			
F20230	Naturgrau mit Quarzschichtoberfläche								34,88	<b>41,85</b>	M / V
F20232	Anthrazit mit Quarzschichtoberfläche								37,96	<b>45,55</b>	M / V
	<b>Balana 30 × 30</b>	29,5 / 29,5 / 8	11,11	96	8,64	188	8	m <sup>2</sup>			
F21210	Naturgrau mit Quarzschichtoberfläche								34,88	<b>41,85</b>	M / V
	<b>Balana 40 × 20</b>	39,5 / 19,5 / 8	12,5	96	7,7	188	8	m <sup>2</sup>			
F21225	Naturgrau mit Quarzschichtoberfläche								34,88	<b>41,85</b>	M / V
	<b>Balana 40 × 40</b>	39,5 / 39,5 / 8	6,25	48	7,68	188	8	m <sup>2</sup>			
F21220	Naturgrau mit Quarzschichtoberfläche								50,29	<b>60,35</b>	M / V



BALANA Naturgrau

### BALANA KLASSIK Farben



Naturgrau



Anthrazit

\* Preisangaben in EURO (€). Preise sind unverbindlich empfohlene Richtpreise ab Werk Maishofen oder Werk Vorchdorf. Lieferbedingungen siehe Seite 160-161.

# PFLASTERSTEINE

## • BALANA KLASSIK



BALANA Rasenfugenstein

Artikel-Nummer	Bezeichnung, Farbe (Größe inkl. Fuge)	Steinmaß, cm (l / b / h)	Bed. Stk. / m <sup>2</sup>	Stück / Palette	m <sup>2</sup> / Palette	Gew. (kg) / m <sup>2</sup>	Lagen / Palette	Verr. Einheit	Preis* / VE exkl. MwSt.	Preis* / VE inkl. MwSt.	Lieferwerk
F21230	<b>Balana 45 × 30</b> Naturgrau mit Quarzschichtoberfläche	44,5 / 29,5 / 8	7,4	64	8,65	188	8	m <sup>2</sup>	50,29	<b>60,35</b>	M / V
F21240	<b>Balana 60 × 30</b> Naturgrau mit Quarzschichtoberfläche	59,5 / 29,5 / 8	5,56	48	8,63	188	8	m <sup>2</sup>	50,29	<b>60,35</b>	M / V
F21250	<b>Balana 60 × 40</b> Naturgrau mit Quarzschichtoberfläche**	59,5 / 39,5 / 8	4,16	32	7,69	188	8	m <sup>2</sup>	50,29	<b>60,35</b>	M / V
F21260	<b>Balana 60 × 60</b> Naturgrau mit Quarzschichtoberfläche**	59,5 / 59,5 / 8	2,78	16	5,75	188	8	m <sup>2</sup>	50,29	<b>60,35</b>	M / V
F21265	<b>Balana 60 × 90</b> Naturgrau mit Quarzschichtoberfläche**	59,5 / 89,5 / 8	1,85	16	8,64	188	8	m <sup>2</sup>	50,29	<b>60,35</b>	M / V
F21270	<b>Balana 80 × 60</b> Naturgrau mit Quarzschichtoberfläche**	79,5 / 59,5 / 8	2,08	16	7,69	188	8	m <sup>2</sup>	50,29	<b>60,35</b>	M / V
F21280	<b>Balana 90 × 90</b> Naturgrau mit Quarzschichtoberfläche**	89,5 / 89,5 / 8	1,23	8	6,48	188	8	m <sup>2</sup>	50,29	<b>60,35</b>	M / V

\*\*) Lieferzeit auf Anfrage!

## BALANA RASENFUGENSTEIN – 8 cm

Produkt-Merkmale:   

Sickerleistung (Langzeitwert bei üblicher Verschmutzung): ca. 300 l pro Sekunde/ha bei Splittfuge (Körnung 2/8 oder 4/8)

Artikel-Nummer	Bezeichnung, Farbe (Größe inkl. Fuge)	Steinmaß, cm (l / b / h)	Bed. Stk. / m <sup>2</sup> inkl. Fuge	Stück / Pal.	m <sup>2</sup> / Pal.	Gew. (kg) / m <sup>2</sup>	Lagen / Pal.	Verr. Einheit	Sonderpreis exkl. MwSt.	Preis* / VE inkl. MwSt.	Lieferwerk
F21290	<b>Balana 40 × 20 Rasenfugenstein</b> Naturgrau	39,5 / 15,6 + 3,9 / 8	12,5	96	7,7	170	8	m <sup>2</sup>	41,17	<b>49,40</b>	M / V

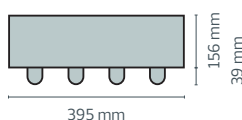



\* Preisangaben in EURO (€). Preise sind unverbindlich empfohlene Richtpreise ab Werk Maishofen oder Werk Vorchdorf. Lieferbedingungen siehe Seite 160-161.

# PFLASTERSTEINE





- **DOPPELVERBUND**
- **RASENSTABIL**



## DOPPELVERBUND – 6 / 8 / 10 cm

Produkt-Merkmale:    

Der Ideale: Verbundsteine für hohe Punktbelastung, mit Quarzschichtoberfläche, Fase und enger Fuge, maschinell verlegbar.

Artikel-Nummer	Bezeichnung, Farbe (Größe inkl. Fuge)	Steinmaß, cm (l / b / h)	Bed. Stk.	m <sup>2</sup> / Pal. Maishofen	m <sup>2</sup> / Pal. Vorchdorf	kg / Pal. Maishofen	kg / Pal. Vorchdorf	Preis* / VE exkl. MwSt.	Preis* / VE inkl. MwSt.	Lieferwerk
	<b>Doppelverbund 6 cm</b>	19,9 / 16,4 / 6	35,89 Stk. / m <sup>2</sup>	10,87	10,03	1.392	1.418,4			
F20010	Naturgrau							23,58	<b>28,30</b>	M
	<b>Doppelverbund 8 cm Normalstein</b>	Format **	35,89 Stk. / m <sup>2</sup>	8,70	7,54	1.488	1.312			
F20022	Naturgrau							30,96	<b>37,15</b>	V
F20021	Rot							36,50	<b>43,80</b>	M
	<b>Doppelverbund 8 cm Halbstein</b>	10 / 16,2 / 8	ca. 4 Stk. / Lfm.	8,23	144 Lfm. / Pal.	1.523	1.428,5			
F20024	Naturgrau							30,96	<b>37,15</b>	V
	<b>Doppelverbund 8 cm Anfangsstein</b>	20 / 13,7-11,2 / 8	ca. 5 Stk. / Lfm.	8,10	64 Lfm. / Pal.	1.499	1.432			
F20026	Naturgrau							30,96	<b>37,15</b>	V
**) <b>Achtung Format:</b> Lieferwerk Maishofen: 19,7 / 16,2 / 8 cm Lieferwerk Vorchdorf: 19,6 / 16,1 / 8 cm										
	<b>Doppelverbund 10 cm</b>	19,9 / 16,4 / 10	35,89	7,21	7,21	1.659	1.659			
F20030	Naturgrau	Lieferzeit auf Anfrage!						36,04	<b>43,25</b>	V

## RASENSTABIL – 8 cm



Der Rasenstabilisationsstein für Ihre befahrbare Grünfläche. Das ideale ‚Do it yourself‘-Produkt. Leichtes Gewicht – hohe Belastbarkeit. Für Großflächen, auch maschinell verlegbar.

Artikel-Nummer	Bezeichnung, Farbe (Größe inkl. Fuge)	Steinmaß, cm (l / b / h)	Bed. Stk. / m <sup>2</sup>	Stück / Pal.	m <sup>2</sup> / Pal.	Gew. (kg) / m <sup>2</sup>	Lagen / Pal.	Verr. Einheit	Sonderpreis exkl. MwSt.	Sonderpreis inkl. MwSt.	Preis* / VE inkl. MwSt.	Lieferwerk
	<b>Rasenstabil 40,1 x 40,1</b>	39,6 / 39,6 / 8	6,10	60	9,60	110,26	10	m <sup>2</sup>				
F20460	Naturgrau								20,79	<b>24,95</b>	<b>28,51</b>	M

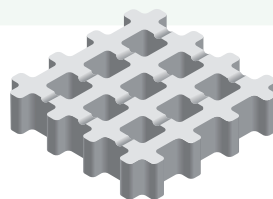

\* Preisangaben in EURO (€). Preise sind unverbindlich empfohlene Richtpreise ab Werk Maishofen oder Werk Vorchdorf. Lieferbedingungen siehe Seite 160-161.



# KOMBIPFLASTER

## • HYDROSTONE MODERN

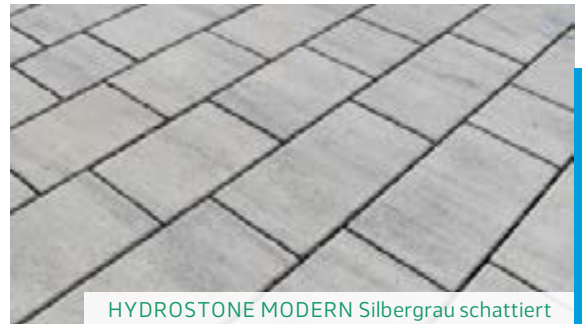

HYDROSTONE MODERN Silbergrau schattiert

### HYDROSTONE MODERN KOMBIPFLASTER – 6 cm Produkt-Merkmale:

Der Fugenstein: Pflasterstein mit Quarzschichtoberfläche und wasserdurchlässiger Fuge (8 mm).

Anteil der Sickerfuge in der Fläche ca. 5%. Füllanteil der Fuge mit Splitt: 2,5 Liter/m<sup>2</sup>.

Sickerleistung (Langzeitwert bei üblicher Verschmutzung): ca. 300 l pro Sekunde/ha bei Splittfuge (Körnung 2/8 oder 4/8)

Artikel-Nummer	Bezeichnung, Farbe (Größe inkl. Fuge)	Steinmaß, cm (l / b / h)	m <sup>2</sup> / Pal.	Gew.(kg) / m <sup>2</sup>	Lagen / Pal.	Verr. Einheit	Sonderpreis exkl. MwSt.	Sonderpreis inkl. MwSt.	Preis* / VE inkl. MwSt.	Lieferwerk
	<b>Hydrostone Modern ①</b>	19,2 / 19,2 / 6								
	<b>Hydrostone Modern ②</b>	29,2 / 19,2 / 6								
	<b>Hydrostone Modern ③</b>	39,2 / 19,2 / 6								
	Hydrostone Modern		9,62	129	10	m <sup>2</sup>				
F20540	Silbergrau schattiert						27,75	33,30	38,06	M / V
F20546	Rauchbraun						27,75	33,30	38,06	M / V

#### HYDROSTONE MODERN: Ansicht Lage

Folgende Stück sind je Lage enthalten (Rastermaß):

4 Stk. 20/20/6

8 Stk. 20/30/6

4 Stk. 20/40/6

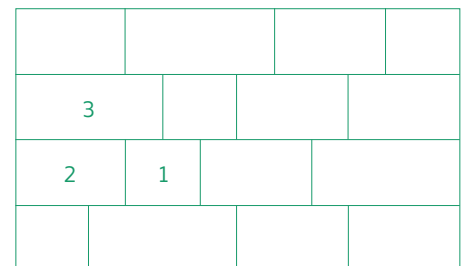

### HYDROSTONE MODERN Farben



Silbergrau schattiert



Rauchbraun



HYDROSTONE MODERN, Rauchbraun

\* Preisangaben in EURO (€). Preise sind unverbindlich empfohlene Richtpreise ab Werk Maishofen oder Werk Vorchdorf. Lieferbedingungen siehe Seite 160-161.

# PFLASTERSTEINE



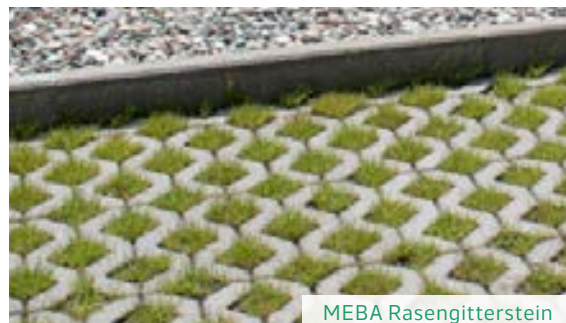

- MEBA RASENGITTER
- RASENPLATTE



MEBA Rasengitterstein

## MEBA RASENGITTERSTEINE – 8 / 10 / 12 cm Produkt-Merkmale:

Der befahrbare Rasen, mit Quarzvorsatz und Fase, maschinell verlegbar. Grünflächenanteil ca. 41 %. Sickeranteil (Langzeitwert): 300 Liter/Sekunde per Hektar bei Splittfuge bzw. 60 Liter/Sekunde per Hektar bei Rasenfuge.

Artikel-Nummer	Bezeichnung, Farbe (Größe inkl. Fuge)	Steinmaß, cm (l / b / h)	Bed. Stk. / m <sup>2</sup>	Stück / Palette	m <sup>2</sup> / Palette	Gew. (kg) / m <sup>2</sup>	Lagen / Palette	Verr. Einheit	Preis* / VE exkl. MwSt.	Preis* / VE inkl. MwSt.	Lieferwerk
	<b>Meba 8 cm, 60 × 40</b>	59,5 / 39,5 / 8	4,17	44	10,56	113	11	m <sup>2</sup>			
F20400	Naturgrau								24,54	<b>29,45</b>	M / V
32 Liter/m <sup>2</sup> Füllanteil											
	<b>Meba 10 cm, 60 × 40</b>	Steinmaß **	4,17	40	9,60	142	10	m <sup>2</sup>			
F20410	Naturgrau	59,5 / 39,5 / 10							30,17	<b>36,20</b>	M / V
40 Liter/m <sup>2</sup> Füllanteil											
<b>**) Achtung Steinmaß:</b> Lieferwerk Maishofen: 59,8 / 39,8 / 10 cm Lieferwerk Vorchdorf: 59,5 / 39,5 / 10 cm											
	<b>Meba 12 cm, 60 × 40</b>	59,5 / 39,5 / 12	4,17	32	7,68	167	8	m <sup>2</sup>			
F20420	Naturgrau								35,63	<b>42,75</b>	M / V
48 Liter/m <sup>2</sup> Füllanteil											
	<b>Markierungssteine</b>	8 / 8 / 8	5 / Lfm.	560		1,1 kg/Stk.	4	Stk.			
F20430	Rot								1,33	<b>1,60</b>	M / V
F20431	Anthrazit								1,33	<b>1,60</b>	M / V



**Meba Rasengitter dürfen nicht abgerüttelt werden!**

**Technische Kurzinfo Bedarf pro Laufmeter:**

Linie 90° = 5 Stk./Lfm., Linie 45° = 7 Stk./Lfm., Bedarf bei Vollfüllung: 11 Stk. Markierungssteine pro Stk. Rasengitter

## RASENPLATTE LINEAR – 12 cm

Ca. 40% Kammeranteil. Lineares Erscheinungsbild aufgrund erhöhter Fahrleiste. Wasserdurchlässigkeit ca. 7.825 l pro Sek./ha

Artikel-Nummer	Bezeichnung, Farbe (Größe inkl. Fuge)	Steinmaß, cm (l / b / h)	Bed. Stk. / m <sup>2</sup>	Stück / Palette	m <sup>2</sup> / Palette	Gew. (kg) / m <sup>2</sup>	Lagen / Palette	Verr. Einheit	Preis* / VE exkl. MwSt.	Preis* / VE inkl. MwSt.	Lieferwerk
	<b>Rasenplatte 30,1 × 30,1</b>	29,6 / 29,6 / 12	11,11	54	4,86	192	6	m <sup>2</sup>			
F20450	Naturgrau								59,96	<b>71,95</b>	M / V

Steg: Rasenplatte 30,1 × 30,1; Steg 3,1 cm

Lieferzeit auf Anfrage!

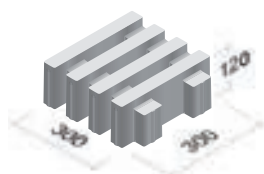

Rasenplatte Linear  
Maße in mm

\* Preisangaben in EURO (€). Preise sind unverbindlich empfohlene Richtpreise ab Werk Maishofen oder Werk Vorchdorf. Lieferbedingungen siehe Seite 160-161.

# PFLASTERSTEINE

- HYDROSTONE
- BÄNDERUNGSSTEIN



HYDROSTONE Naturgrau und Anthrazit

## HYDROSTONE – 8 cm

Produkt-Merkmale:   

Der Fugenstein: Pflastersteine mit Quarzschichtoberfläche und wasserdurchlässiger Fuge (15 mm), maschinell verlegbar. Sickeranteil: 300 Liter/Sekunde per Hektar bei Splittfuge (ab 4/8 Körnung).

Artikel-Nummer	Bezeichnung, Farbe (Größe inkl. Fuge)	Steinmaß, cm (l / b / h)	Bed. Stk. / m <sup>2</sup>	m <sup>2</sup> / Pal.	Lagen / Pal.	Stk. / Lage	Gew.(kg) / m <sup>2</sup>	Preis* / m <sup>2</sup> exkl. MwSt.	Preis* / m <sup>2</sup> inkl. MwSt.	Produktionswerk
<b>Produktionswerk Maishofen</b>										
	<b>Hydrostone 20 x 20</b>	18,4 / 18,4 / 8	25	8,64	9	24	175			
F20510	Naturgrau							30,79	<b>36,95</b>	M
F20520	Rot							34,25	<b>41,10</b>	M
F20512	Anthrazit							34,25	<b>41,10</b>	M



Artikel-Nummer	Bezeichnung, Farbe (Größe inkl. Fuge)	Steinmaß, cm (l / b / h)	Bed. Stk. / m <sup>2</sup>	m <sup>2</sup> / Pal.	Lagen / Pal.	Stk. / Lage	Gew.(kg) / m <sup>2</sup>	Preis* / m <sup>2</sup> exkl. MwSt.	Preis* / m <sup>2</sup> inkl. MwSt.	Produktionswerk
<b>Produktionswerk Vorchdorf</b>										
	<b>Hydrostone 30 x 20</b>	28,4 / 18,4 / 8	16,7	8,64	9	16	175			
F20580	Naturgrau							30,79	<b>36,95</b>	V
<b>Produktionswerk Vorchdorf</b>										
	<b>Hydrostone 20 x 20</b>	18,4 / 18,4 / 8	25	9,6	8	30	175			
F20510	Naturgrau							30,79	<b>36,95</b>	V
F20520	Rot							34,25	<b>41,10</b>	V
F20512	Anthrazit							34,25	<b>41,10</b>	V



## BÄNDERUNGSSTEIN – 12 cm

Markierungsstein

Artikel-Nummer	Bezeichnung, Farbe (Größe inkl. Fuge)	Steinmaß, cm (l / b / h)	Bed. Stk. / Lfm.	Stück / Palette	Lfm. / Palette	Gew.(kg) / Stück	Lagen / Palette	Verr. Einheit	Preis* / VE exkl. MwSt.	Preis* / VE inkl. MwSt.	Lieferwerk
	<b>Bänderungsstein</b>	29,5 / 19,5 / 12	ca. 3,3	90	ca. 27	17	5	m <sup>2</sup>			
F20456	Naturgrau								69,92	<b>83,90</b>	M / V
F20458	Anthrazit								75,92	<b>91,10</b>	M / V

Der **BÄNDERUNGSSTEIN** passt optimal als Markierungsstein zu der **RASENPLATTE LINEAR** (Seite 34).

\* Preisangaben in EURO (€). Preise sind unverbindlich empfohlene Richtpreise ab Werk Maishofen oder Werk Vorchdorf. Lieferbedingungen siehe Seite 160-161.

# PFLASTERSTEINE

- TAKTIL RILLE
- TAKTIL NOPPE

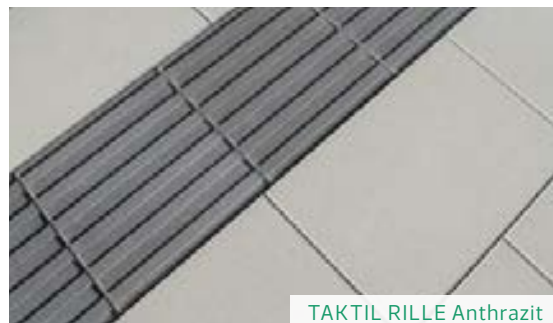

## TAKTIL RILLE

Produkt-Merkmale:   

Blindenleitsystem. Laut ÖNORM EN 1339 rutschhemmend. Steinmaße, Form und Verlegeart entsprechen der ÖNORM V 2102 vom 1.8.2018 und der europäischen Norm und sind mit den österreichischen Blindenverbänden abgesprachen.

Artikel-Nummer	Bezeichnung, Farbe (Größe inkl. Fuge)	Steinmaß, cm (l / b / h)	Bed. Stk. / Lfm.	Stück / Pal.	Lfm. / Pal.	Gew. (kg) / Pal.	Lagen / Pal.	Verr. Einheit	Preis* / VE exkl. MwSt.	Preis* / VE inkl. MwSt.	Lieferwerk
	<b>Taktile Rille 40,2 x 40,2</b>	39,7 / 39,7 / 8	2,50	48	19,2	1.413	8	Stk.			
F20270	Naturgrau								22,67	<b>27,20</b>	M / V
F20272	Anthrazit	Lieferzeit auf Anfrage!							22,67	<b>27,20</b>	M / V
F20273	Weiß	Lieferzeit auf Anfrage!							22,67	<b>27,20</b>	M / V



## TAKTIL NOPPE

Blindenleitsystem

Artikel-Nummer	Bezeichnung, Farbe (Größe inkl. Fuge)	Steinmaß, cm (l / b / h)	Bed. Stk. / Lfm.	Stück / Pal.	Lfm. / Pal.	Gew. (kg) / Pal.	Lagen / Pal.	Verr. Einheit	Preis* / VE exkl. MwSt.	Preis* / VE inkl. MwSt.	Lieferwerk
	<b>Taktile Noppe 40,2 x 40,2</b>	39,7 / 39,7 / 8	2,50	48	19,2	1.413	8	Stk.			
F20275	Naturgrau								22,67	<b>27,20</b>	M / V
F20277	Anthrazit	Lieferzeit auf Anfrage!							22,67	<b>27,20</b>	M / V
F20278	Weiß	Lieferzeit auf Anfrage!							22,67	<b>27,20</b>	M / V



\* Preisangaben in EURO (€). Preise sind unverbindlich empfohlene Richtpreise ab Werk Maishofen oder Werk Vorchdorf. Lieferbedingungen siehe Seite 160-161.

# PFLASTERSTEINE

- ALLWELL
- WELLENVERBUND



WELLENVERBUND Grau

## ALLWELL – 6 / 8 cm

Produkt-Merkmale:   

Der Vielseitige: Verbundsteine mit Quarzschichtoberfläche, mit Fase und enger Fuge, maschinell verlegbar.

Steinstärke 6 cm: Die Palette beinhaltet 450 Stk. 1/1-Steine und 72 Stk. 1/2-Steine.

Steinstärke 8 cm: Die Palette beinhaltet 400 Stk. 1/1-Steine und 64 Stk. 1/2-Steine.

} Halbsteine können nicht extra zurückgegeben werden.

Artikel-Nummer	Bezeichnung, Farbe (Größe inkl. Fuge)	Steinmaß, cm (l / b / h)	Bed. Stk. / m <sup>2</sup>	Stück / Palette	m <sup>2</sup> / Palette	Gew.(kg) / m <sup>2</sup>	Lagen / Palette	Verr. Einheit	Preis* / VE exkl. MwSt.	Preis* / VE inkl. MwSt.	Lieferwerk
	<b>Allwell 6 cm</b>	20,1/10,2/6	49,14	486	9,90	142	9	m <sup>2</sup>			
F20000	Naturgrau								23,79	<b>28,55</b>	M
F20001	Hellbraun	Lieferzeit auf Anfrage!							29,63	<b>35,55</b>	M
F20003	Rot	Lieferzeit auf Anfrage!							29,63	<b>35,55</b>	M
	<b>Allwell 8 cm</b>	20,1/10,2/8	49,14	432	8,80	188	8	m <sup>2</sup>			
F20004	Naturgrau								31,21	<b>37,45</b>	M



## WELLENVERBUND – 6 cm



Oberfläche: beton-rau; mit Fase; gewellte Kante

Artikel-Nummer	Bezeichnung, Farbe (Größe inkl. Fuge)	Steinmaß, cm (l / b / h)	Bed. Stk. / m <sup>2</sup>	Stück / Palette	m <sup>2</sup> / Palette	Gew.(kg) / m <sup>2</sup>	Lagen / Palette	Verr. Einheit	Preis* / VE exkl. MwSt.	Preis* / VE inkl. MwSt.	Lieferwerk
	<b>Wellenverbund</b>	22,2/11,1/6	40,58	400	9,86	142	10	m <sup>2</sup>			
F20006	Grau								23,79	<b>28,55</b>	V
F20007	Rot								29,63	<b>35,55</b>	V

## WELLENVERBUND Farben



Grau



Rot

\* Preisangaben in EURO (€). Preise sind unverbindlich empfohlene Richtpreise ab Werk Maishofen oder Werk Vorchdorf. Lieferbedingungen siehe Seite 160-161.

# GARTEN- PLATTEN

Eigenständiger Charakter.

Große Platten unterstreichen die Weite und Großzügigkeit Ihrer Plätze.  
Mit der Auswahl des Materials setzen Sie Akzente  
und geben jedem Platz einen eigenständigen Charakter.

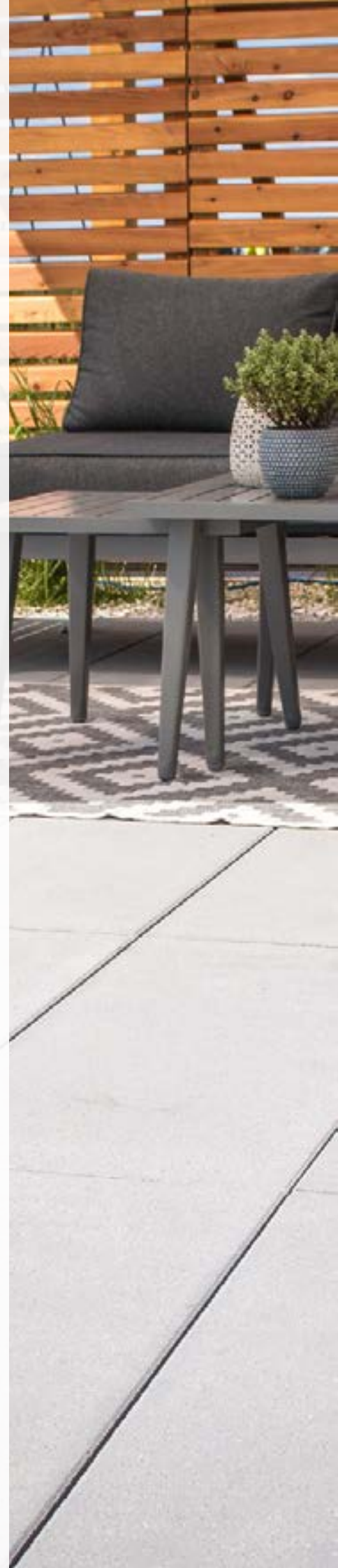



DELUXE S-LINE Platte, Platin

# GARTENPLATTEN

## • COLORADO

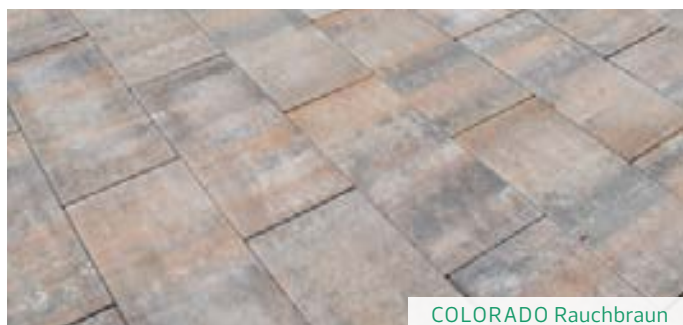

COLORADO Rauchbraun

### COLORADO – 4 cm und 5 cm

Produkt-Merkmale:   

Mit der Colorado Platte entscheidet man sich zeitlos für das Bewährte. Einfach und klar in ihrer Form sorgt sie für eine schöne optische Wirkung und dezente Farbgebung. Sie eignet sich hervorragend für Ihre Terrassen und Gartenplätze. Die Platten sind mit Mikrofase und Abstandhalter versehen. Die Farben sind mit den Colorado Produkten abgestimmt.

Artikel-Nummer	Bezeichnung, Farbe (Größe inkl. Fuge)	Steinmaß, cm (l / b / h)	Bed. Stk. / m <sup>2</sup>	Gew. kg	Stk. / Pal.	Lagen / Pal.	Gew. (kg) / Pal.	Verr. Einheit	Sonderpreis exkl. MwSt.	Sonderpreis inkl. MwSt.	Preis* / VE inkl. MwSt.	Lieferwerk
	<b>Colorado 40,2 × 40,2</b>	39,7 / 39,7 / 4	6,10	16,7	84	14	1.402,8	Stk.				
P70852	Graphitweiß								4,71	<b>5,65</b>	<b>6,46</b>	M / V
P70850	Rauchbraun								4,71	<b>5,65</b>	<b>6,46</b>	M / V
	<b>Colorado 50,2 × 50,2</b>	49,7 / 49,7 / 4	4	22,7	56	14	1.271,2	Stk.				
P70862	Graphitweiß								7,21	<b>8,65</b>	<b>9,89</b>	M / V
P70860	Rauchbraun								7,21	<b>8,65</b>	<b>9,89</b>	M / V
	<b>Colorado 60,2 × 30,2</b>	59,7 / 29,7 / 5	5,42	22	60	10	1.306	Stk.				
P70832	Graphitweiß								5,29	<b>6,35</b>	<b>7,26</b>	M / V
P70830	Rauchbraun								5,29	<b>6,35</b>	<b>7,26</b>	M / V

### COLORADO STUFENPLATTE – 4 cm



Die schöne Oberflächenveredelung der Seitenfläche zeichnet die Stufenplatte aus. Somit eignet sie sich ideal zur Stufenverkleidung oder als Abschlussplatte auf Terrassen. Die Platte ist in der Gesamthöhe durchgefärbt und somit auf allen vier Seiten als Sichtkanten-/Stufenplatte verwendbar.

Artikel-Nummer	Bezeichnung, Farbe (Größe inkl. Fuge)	Steinmaß, cm (l / b / h)	Bed. Stk. / Lfm.	Gew. kg	Stück / Pal.	m <sup>2</sup> / Pal.	Gew. (kg) / Pal.	Verr. Einheit	Sonderpreis exkl. MwSt.	Sonderpreis inkl. MwSt.	Preis* / VE inkl. MwSt.	Lieferwerk
	<b>Colorado 60,2 × 40,2 Stufenplatte</b>	59,7 / 39,7 / 4	1,67	23	56	13,65	1.288	Stk.				
P70872	Graphitweiß								17,08	<b>20,50</b>	<b>23,43</b>	M / V
P70870	Rauchbraun								17,08	<b>20,50</b>	<b>23,43</b>	M / V
P70874	Silbergrau / Schiefer schattiert								17,08	<b>20,50</b>	<b>23,43</b>	M / V

Das COLORADO Gartenplatten passen optimal zu den anderen Produkten aus der COLORADO-Familie: **Einzelformatpflaster 6 cm** (Seite 14), **Kombiformatpflaster 6 cm** (Seite 15), **Kombiformatpflaster 8 cm** (Seite 16), **Einfassungsstein** (Seite 66), **Blockstufe** (Seite 70), **Böschungstein** (Seite 85) sowie **Zaun** (Seite 96). Für weitere Pool- und Stufenplatten können Sie gerne auf Seite 51 nachsehen.

### COLORADO Farben



Graphitweiß



Rauchbraun

### COLORADO STUFENPLATTE Farben



Graphitweiß



Rauchbraun



Silbergrau / Schiefer schattiert

\* Preisangaben in EURO (€). Preise sind unverbindlich empfohlene Richtpreise ab Werk Maishofen oder Werk Vorchdorf. Lieferbedingungen siehe Seite 160-161.



# GARTENPLATTEN

## • KOMFORT



KOMFORT Muschelkalk

### KOMFORT – 5 cm

Produkt-Merkmale:   

Ab und zu muss es etwas Besonderes sein. Die Ebenseer KOMFORT Gartenplatte bringt Leben auf Ihre Terrasse und wirkt durch ihre schattierte Farbgebung sehr harmonisch im Gesamteindruck. Die Platten sind mit Mikrofase und Verschiebesicherung versehen.

Artikel-Nummer	Bezeichnung, Farbe (Größe inkl. Fuge)	Plattenmaß, cm (l / b / h)	Bed. Stk. / m <sup>2</sup>	Gew. kg	Stück / Palette	m <sup>2</sup> / Palette	Gew. (kg) / Palette	Sonderpreis exkl. MwSt.	Sonderpreis inkl. MwSt.	Preis* / Stk. inkl. MwSt.	Lieferwerk
	<b>Komfort 60,2 × 40,2</b>	59,7 / 39,7 / 5	4,10	28,3	48	11,52	1.360				
P71005	Bronce meliert							7,46	<b>8,95</b>	<b>10,23</b>	M / V
P71003	Schiefer schattiert							7,46	<b>8,95</b>	<b>10,23</b>	M / V
P71004	Muschelkalk							7,46	<b>8,95</b>	<b>10,23</b>	M / V

Die KOMFORT Gartenplatte ‚Schiefer schattiert‘ passt optimal zum COLORADO Kombipflaster 6cm ‚Silbergrau schattiert‘ (Seiten 15).

Die KOMFORT Gartenplatte ‚Muschelkalk‘ passt optimal zum DOMINO Einzelpflaster 6 cm, ‚Muschelkalk‘ (Seite 20).



KOMFORT Schiefer schattiert

### KOMFORT Farben



Bronce meliert



Schiefer schattiert



Muschelkalk

\* Preisangaben in EURO (€). Preise sind unverbindlich empfohlene Richtpreise ab Werk Maishofen oder Werk Vorchdorf. Lieferbedingungen siehe Seite 160-161.



# GARTENPLATTEN

## • UMBRIANO



UMBRIANO Granitbeige gemasert

### UMBRIANO – 4 cm

Produkt-Merkmale:    

Passend zum UMBRIANO Pflaster sorgt die UMBRIANO Platte für ein einheitliches Flächendesign. Damit sind Ihrer Gestaltungsfreiheit keine Grenzen mehr gesetzt und Sie können Ihrem Zuhause eine ganz persönliche Note verleihen. Die klare und dennoch naturnahe Form von UMBRIANO stößt vor allem bei Individualisten auf Begeisterung.

Artikel-Nummer	Bezeichnung, Farbe (Größe inkl. Fuge)	Steinmaß, cm (l / b / h)	Bed. Stk. / m <sup>2</sup>	Gew. kg	Stück / Pal.	m <sup>2</sup> / Pal.	Gew. (kg) / Pal.	Verr. Einheit	Sonderpreis exkl. MwSt.	Sonderpreis inkl. MwSt.	Preis* / VE inkl. MwSt.	Lieferwerk
	<b>Umbriano 50,2 × 50,2</b>	49,7 / 49,7 / 4	4	29,85	56	14	1.671,6	Stk.				
P76473	Granitbeige gemasert*								13,63	<b>16,35</b>	<b>18,69</b>	M / V
P76474	Anthrazitgrau gemasert*								13,63	<b>16,35</b>	<b>18,69</b>	M / V
P76475	Granitgrau gemasert*								13,63	<b>16,35</b>	<b>18,69</b>	M / V
	<b>Umbriano 60,2 × 40,2</b>	59,7 / 39,7 / 4	4,1	30,6	56	13,66	1.713,6	Stk.				
P76483	Granitbeige gemasert								13,29	<b>15,95</b>	<b>18,23</b>	M / V
P76484	Anthrazitgrau gemasert								13,29	<b>15,95</b>	<b>18,23</b>	M / V
P76485	Granitgrau gemasert								13,29	<b>15,95</b>	<b>18,23</b>	M / V

\*) Lieferzeit auf Anfrage!

Die UMBRIANO Platte passt optimal zum UMBRIANO Pflaster (Seiten 26-27).

### UMBRIANO Farben



Granitbeige gemasert



Anthrazitgrau gemasert



Granitgrau gemasert

\* Preisangaben in EURO (€). Preise sind unverbindlich empfohlene Richtpreise ab Werk Maishofen oder Werk Vorchdorf. Lieferbedingungen siehe Seite 160-161.

# GARTENPLATTEN

- NATURE MOMENTS
- MODERN MOMENTS



NATURE MOMENTS Perlgrau meliert

## NATURE MOMENTS – 5 cm

Produkt-Merkmale:    

Die NATURE MOMENTS Platte besticht durch ihre zeitlose Farbgebung, besondere Schattierung und Glimmer an der Oberfläche. Durch einen besonderen Vorgang in der Produktion ist die Oberfläche besonders dicht, fein und schräg schattiert. Gesteigerte Farbintensität durch Imprägnierung. Ohne Fase, strukturierte Oberfläche.

Artikel-Nummer	Bezeichnung, Farbe (Größe inkl. Fuge)	Steinmaß, cm (l / b / h)	Bed. Stk. / m <sup>2</sup>	Gew. kg	Stk. / Lage	Lagen / Pal.	Gew. (kg) / Pal.	Verr. Einheit	Sonderpreis exkl. MwSt.	Sonderpreis inkl. MwSt.	Preis* / VE inkl. MwSt.	Lieferwerk
	<b>Nature Moments 30,2 × 30,2</b>	29,7 / 29,7 / 5	11,11	10,5	6	12	756	Stk.				
P70200	Perlgrau meliert								3,00	3,60	4,12	V
P70202	Sandbeige meliert								3,00	3,60	4,12	V
	<b>Nature Moments 60,2 × 30,2</b>	59,7 / 29,7 / 5	5,56	21,1	3	14	886,2	Stk.				
P70210	Perlgrau meliert								6,00	7,20	8,23	V
P70212	Sandbeige meliert								6,00	7,20	8,23	V
	<b>Nature Moments 60,2 × 60,2</b>	59,7 / 59,7 / 5	2,78	42,4	1	14	593,2	Stk.				
P70220	Perlgrau meliert								11,96	14,35	16,40	V
P70222	Sandbeige meliert								11,96	14,35	16,40	V

Die NATURE MOMENTS Platte passt optimal zum MODERN MOMENTS Kombipflaster (Seite 19).

## MODERN MOMENTS – 5 cm



MODERN MOMENTS, das glatte Gegenstück zu unserer NATURE MOMENTS Platte. Da die Produktionsvorgänge gleich sind, unterscheidet sich diese Platte nur durch die Haptik. Feine Fase, glatte Oberfläche.

Artikel-Nummer	Bezeichnung, Farbe (Größe inkl. Fuge)	Steinmaß, cm (l / b / h)	Bed. Stk. / m <sup>2</sup>	Gew. kg	Stk. / Lage	Lagen / Pal.	Gew. / Pal.	Verr. Einheit	Sonderpreis exkl. MwSt.	Sonderpreis inkl. MwSt.	Preis* / Stk. inkl. MwSt.	Lieferwerk
	<b>Modern Moments 60,2 × 30,2</b>	59,7 / 29,7 / 5	5,56	21,1	3	14	886,2	Stk.				
P70230	Perlgrau meliert								6,00	7,20	8,23	M / V
P70232	Sandbeige meliert								6,00	7,20	8,23	M / V

Die MODERN MOMENTS Platte passt optimal zum MODERN MOMENTS Kombipflaster (Seite 19).

## MOMENTS Farben



Perlgrau meliert

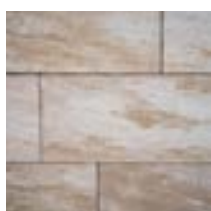

Sandbeige meliert

\* Preisangaben in EURO (€). Preise sind unverbindlich empfohlene Richtpreise ab Werk Maishofen oder Werk Vorchdorf. Lieferbedingungen siehe Seite 160-161.

# GARTENPLATTEN

- ROMERO
- EXKLUSIV



ROMERO Weißbeige

## ROMERO – 3,5 cm

Produkt-Merkmale:     

Im Frühling zieht das Wohnzimmer nach draußen. Die geschliffene, gestrahlte und imprägnierte Oberfläche verleiht der ROMERO Platte eine moderne und harmonische Oberfläche. Ohne Abstandsnoppen.

Artikel-Nummer	Bezeichnung, Farbe (Größe inkl. Fuge)	Steinmaß, cm (l / b / h)	Bed. Stk. / m <sup>2</sup>	Gew. kg	Stück / Pal.	m <sup>2</sup> / Pal.	Gew.(kg) / Pal.	Verr. Einheit	Sonderpreis exkl. MwSt.	Sonderpreis inkl. MwSt.	Preis* / VE inkl. MwSt.	Lieferwerk
	<b>Romero 40,1 × 40,1</b>	39,6 / 39,6 / 3,5	6,10	13	60	9,83	780	Stk.				
P76400	Rosso Nero								7,25	<b>8,70</b>	<b>9,94</b>	M / V
P76402	Weißbeige								7,25	<b>8,70</b>	<b>9,94</b>	M / V
P76403	Silbergrau								7,25	<b>8,70</b>	<b>9,94</b>	M / V

## EXKLUSIV – 3,5 cm mit Imprägnierung **neu**



Die EXKLUSIV Gartenplatte ist die ideale Verbindung zwischen Funktionalität und purem Design und bietet eine effektiv gestrahlte und geschliffene Oberfläche. Sie besticht durch moderne Optik und ist vielseitig einsetzbar. Stilvoll und dezent fügt sie sich dem Umfeld ein – ob klassisch oder modern.

Artikel-Nummer	Bezeichnung, Farbe (Größe inkl. Fuge)	Steinmaß, cm (l / b / h)	Bed. Stk. / m <sup>2</sup>	Gew. kg	Stück / Pal.	m <sup>2</sup> / Pal.	Gew.(kg) / Pal.	Verr. Einheit	Sonderpreis exkl. MwSt.	Sonderpreis inkl. MwSt.	Preis* / VE inkl. MwSt.	Lieferwerk
	<b>Exklusiv 60,2 × 40,2</b>	59,7 / 39,7 / 3,5	4,17	20,09	40	9,59	824	Stk.				
P77100	Granithell								11,76	<b>14,11</b>	<b>16,13</b>	M / V
P77102	Basalt								11,76	<b>14,11</b>	<b>16,13</b>	M / V

## ROMERO Farben



Rosso Nero



Weißbeige



Silbergrau

## EXKLUSIV Farben



Granithell

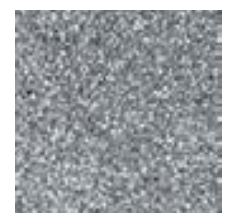

Basalt

\* Preisangaben in EURO (€). Preise sind unverbindlich empfohlene Richtpreise ab Werk Maishofen oder Werk Vorchdorf. Lieferbedingungen siehe Seite 160-161.

# GARTENPLATTEN

## • DELUXE STYLE



DELUXE STYLE Platingrau

**DELUXE STYLE** – 3,8 cm **neu**

Produkt-Merkmale:    

Mit unserer DELUXE STYLE Gartenplatte werden glanzvolle und attraktive Akzente erzeugt. Der dezente Glanzeffekt und die feinen Reliefstrukturen schaffen einen formvollendeten Gesamtblick

Artikel-Nummer	Bezeichnung, Farbe (Größe inkl. Fuge)	Steinmaß, cm (l / b / h)	Bed. Stk. / m <sup>2</sup>	Gew. kg	Stk. / Pal.	m <sup>2</sup> / Pal.	Gew. (kg) / Pal.	Verr. Einheit	Sonderpreis exkl. MwSt.	Sonderpreis inkl. MwSt.	Preis* / VE inkl. MwSt.	Lieferwerk
	<b>Deluxe Style 60,5 x 40,5</b>	60 / 40 / 3,8	4,17	20,09	36	8,64	723,24	m <sup>2</sup>				
P77200	Weißbeige								10,96	<b>13,15</b>	<b>15,03</b>	M / V
P77202	Platingrau								10,96	<b>13,15</b>	<b>15,03</b>	M / V

## DELUXE STYLE Farben



Weißbeige



Platingrau

\* Preisangaben in EURO (€). Preise sind unverbindlich empfohlene Richtpreise ab Werk Maishofen oder Werk Vorchdorf. Lieferbedingungen siehe Seite 160-161.

# GARTENPLATTEN

## • DELUXE



DELUXE Brilliant

### DELUXE GARTENPLATTEN – 4 cm

Produkt-Merkmale:     

Die DELUXE Gartenplatte zeichnet sich durch eine homogene sowie eine fein gestrahlte und gecurkte Oberfläche aus. Die Platten sind mit einer Tiefenimprägung und Mikrofase versehen. Die DELUXE Gartenplatten sind durch ihre modernen Farben und die drei verschiedenen Größen für jeden begehbaren Bereich einsetzbar.

Artikel-Nummer	Bezeichnung, Farbe (Größe inkl. Fuge)	Steinmaß, cm (l / b / h)	Bed. Stk. / m <sup>2</sup>	Gew. kg	Stück / Palette	m <sup>2</sup> / Palette	Gew. (kg) / Palette	Sonderpreis exkl. MwSt.	Sonderpreis inkl. MwSt.	Preis* / Stk. inkl. MwSt.	Lieferwerk
<b>Deluxe 40,2 × 40,2</b>		39,7 / 39,7 / 4	6,10	16	52	8,52	832				
P78102	Platin 2421							9,08	<b>10,90</b>	<b>12,46</b>	M / V
P78103	Granit 3214							9,08	<b>10,90</b>	<b>12,46</b>	M / V
P78104	Basalt 4112							9,08	<b>10,90</b>	<b>12,46</b>	M / V
P78101	Brilliant 1627							9,08	<b>10,90</b>	<b>12,46</b>	M / V
<b>Deluxe 60,2 × 40,2</b>		59,7 / 39,7 / 4	4,10	24	36	8,78	864				
P78202	Platin 2421							16,08	<b>19,30</b>	<b>22,06</b>	M / V
P78203	Granit 3214							16,08	<b>19,30</b>	<b>22,06</b>	M / V
P78204	Basalt 4112							16,08	<b>19,30</b>	<b>22,06</b>	M / V
P78201	Brilliant 1627							16,08	<b>19,30</b>	<b>22,06</b>	M / V
<b>Deluxe 80,2 × 40,2</b>		79,7 / 39,7 / 4	3,12	32	26	8,33	832				
P78302	Platin 2421							21,13	<b>25,35</b>	<b>28,97</b>	M / V
P78303	Granit 3214							21,13	<b>25,35</b>	<b>28,97</b>	M / V
P78304	Basalt 4112							21,13	<b>25,35</b>	<b>28,97</b>	M / V
P78301	Brilliant 1627							21,13	<b>25,35</b>	<b>28,97</b>	M / V

Für die Bedarfs- und Preisermittlung gilt: Verlegung mit 0,5 cm Fuge.

Bei der Verlegung von Platten müssen unbedingt Abstandhalter verwendet werden!

Die Platten dürfen nicht abgerüttelt werden!

### DELUXE Farben

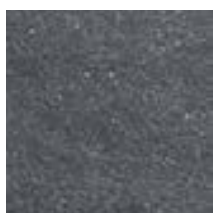

Basalt 4112



Granit 3214



Platin 2421



Brilliant 1627

\* Preisangaben in EURO (€). Preise sind unverbindlich empfohlene Richtpreise ab Werk Maishofen oder Werk Vorchdorf. Lieferbedingungen siehe Seite 160-161.

# GARTENPLATTEN

- DELUXE S-LINE, GESTRAHLT



DELUXE S-LINE Granit

## DELUXE S-LINE, GESTRAHLT – 4 cm

Produkt-Merkmale:    

Die optimale Terrassenplatte für ein exklusives und modernes Wohnambiente. Durch die Edelkugelstrahlung erhält die Platte eine besonders hochwertige und rutschfeste Oberfläche. Zusätzlich ist die DELUXE S-LINE Serie mit einer Hydrophobierung versehen, diese verringert die Feuchtigkeitsaufnahme.

Artikel-Nummer	Bezeichnung, Farbe (Größe inkl. Fuge)	Steinmaß, cm (l / b / h)	Bed. Stk. / m <sup>2</sup>	Gew. kg	Stück / Pal.	m <sup>2</sup> / Pal.	Gew. (kg) / Pal.	Sonderpreis exkl. MwSt.	Sonderpreis inkl. MwSt.	Preis* / Stk. inkl. MwSt.	Lieferwerk
	<b>Deluxe S-Line 60,2 × 40,2</b>	59,7 / 39,7 / 4	4,10	24	36	8,78	864				
P76202	Platin 2421							13,58	16,30	18,63	M / V
P76203	Granit 3214							13,58	16,30	18,63	M / V
P76204	Basalt 4112							13,58	16,30	18,63	M / V
	<b>Deluxe S-Line 80,2 × 40,2</b>	79,7 / 39,7 / 4	3,12	32	26	8,33	832				
P76302	Platin 2421							17,83	21,40	24,46	M / V
P76303	Granit 3214							17,83	21,40	24,46	M / V
P76304	Basalt 4112							17,83	21,40	24,46	M / V

Für die Bedarfs- und Preisermittlung gilt: Verlegung mit 0,5 cm Fuge. Bei der Verlegung von Platten müssen unbedingt Abstandhalter verwendet werden!  
Die Platten dürfen nicht abgerüttelt werden!

## DELUXE S-LINE Farben



Platin 2421



Granit 3214



Basalt 4112

\* Preisangaben in EURO (€). Preise sind unverbindlich empfohlene Richtpreise ab Werk Maishofen oder Werk Vorchdorf. Lieferbedingungen siehe Seite 160-161.

# GARTENPLATTEN

## • KREATIV



### KREATIV – 3 cm

Produkt-Merkmale:    

Monolithischer Aufbau (durch und durch gleiche Naturmaterialien – Quarze, Marmor, Basalt).  
Mit fein gestrahlter und gebürsteter Oberfläche, drei kombinierbare Formate – ohne Abstandsnoppen.

Artikel- Nummer	Bezeichnung, Farbe (Größe inkl. Fuge)	Steinmaß, cm (l / b / h)	Bed. Stk. / m <sup>2</sup>	Gew. kg	Stück / Pal.	m <sup>2</sup> / Pal.	Gew. (kg) / Pal.	Verr. Einheit	Sonderpreis exkl. MwSt.	Sonderpreis inkl. MwSt.	Preis* / Stk. inkl. MwSt.	Liefer- werk
<b>Kreativ 40,5 × 40,5</b>												
		40 / 40 / 3	6,10	12	72	11,8	894	Stk.				
P73002	Achensee gestrahlt und gebürstet								10,75	12,90	14,74	M / V
P73000	Mondsee gestrahlt und gebürstet								10,75	12,90	14,74	M / V
P73004	Weißsee gestrahlt und gebürstet								10,75	12,90	14,74	M / V
P73001	Bodensee gestrahlt und gebürstet								10,75	12,90	14,74	M / V
<b>Kreativ 60,5 × 40,5</b>												
		60 / 40 / 3	4,10	18	48	11,71	894	Stk.				
P73012	Achensee gestrahlt und gebürstet								15,96	19,15	21,89	M / V
P73010	Mondsee gestrahlt und gebürstet								15,96	19,15	21,89	M / V
P73014	Weißsee gestrahlt und gebürstet								15,96	19,15	21,89	M / V
P73011	Bodensee gestrahlt und gebürstet								15,96	19,15	21,89	M / V
<b>Kreativ 60,5 × 60,5</b>												
		60 / 60 / 3	2,73	27	48	17,58	1.326	Stk.				
P73022	Achensee gestrahlt und gebürstet								23,96	28,75	32,86	M / V
P73020	Mondsee gestrahlt und gebürstet								23,96	28,75	32,86	M / V
P73024	Weißsee gestrahlt und gebürstet								23,96	28,75	32,86	M / V
P73021	Bodensee gestrahlt und gebürstet								23,96	28,75	32,86	M / V
<b>Kreativ 60,5 × 80,5</b>												
		60 / 80 / 3	Auf Anfrage!									

Für die Bedarfs- und Preisermittlung gilt: Verlegung mit 0,5 cm Fuge. Bei der Verlegung von Platten müssen unbedingt Abstandhalter verwendet werden!

Die Platten dürfen nicht abgerüttelt werden!

Bei Platte 60 / 80 / 3 Verlegung nur im Mörtelbett möglich (gebundene Bauweise).

### KREATIV Farben



Achensee



Mondsee



Weißsee



Bodensee

\* Preisangaben in EURO (€). Preise sind unverbindlich empfohlene Richtpreise ab Werk Maishofen oder Werk Vorchdorf. Lieferbedingungen siehe Seite 160-161.



# GARTENPLATTEN

## • QSP QUARZSCHICHT-PLATTEN



QSP QUARZSCHICHT Naturgrau Gestrahlte

### QSP QUARZSCHICHT GARTENPLATTEN – 4 / 5 cm Produkt-Merkmale:

Betonplatte mit Quarz-Vorsatz und glatter Oberfläche – ohne Abstandsnoppen.

Artikel-Nummer	Bezeichnung, Farbe		Steinmaß, cm (l / b / h)	Bed. Stk. / m <sup>2</sup>	Gew. kg	Stück / Pal.	m <sup>2</sup> / Pal.	Gew. (kg) / Pal.	Preis* / Stk. exkl. MwSt.	Preis* / Stk. inkl. MwSt.	Lieferwerk
P70801	Naturgrau	mit feiner Fase	40 / 40 / 4	6,10	16,7	52	8,52	894	5,50	<b>6,60</b>	M / V
P70808	Naturgrau	mit feiner Fase	50 / 50 / 4	4,00	23,4	36	9,20	870	7,58	<b>9,10</b>	M / V
P70811	Naturgrau	mit feiner Fase	60 / 40 / 4	4,10	23,4	36	8,80	792	9,50	<b>11,40</b>	M / V
P70815	Naturgrau	mit feiner Fase *	60 / 30 / 5	5,50	21	30	5,09	660	7,83	<b>9,40</b>	M / V
P70816	Naturgrau	mit feiner Fase *	60 / 50 / 5	3,30	35	30	9,69	1.080	12,96	<b>15,55</b>	M / V

\* Lieferzeit auf Anfrage

### QSP QUARZSCHICHT GARTENPLATTEN GESTRAHLT – 4 cm

Betonplatte mit Quarz-Vorsatz und gestrahlter Oberfläche – ohne Abstandsnoppen.

Artikel-Nummer	Bezeichnung, Farbe		Steinmaß, cm (l / b / h)	Bed. Stk. / m <sup>2</sup>	Gew. kg	Stück / Pal.	m <sup>2</sup> / Pal.	Gew. (kg) / Pal.	Preis* / Stk. exkl. MwSt.	Preis* / Stk. inkl. MwSt.	Lieferwerk
P70814	Naturgrau	mit feiner Fase	40 / 40 / 4	6,10	16,7	52	8,52	894	7,00	<b>8,40</b>	M / V
P70818	Naturgrau	mit feiner Fase	50 / 50 / 4	4,00	23,4	36	9,20	870	9,96	<b>11,95</b>	M / V
P70819	Naturgrau	mit feiner Fase	60 / 40 / 4	4,10	23,4	36	8,80	792	11,83	<b>14,20</b>	M / V
P70817	Naturgrau	mit feiner Fase *	80 / 40 / 4	3,12	29	26	8,40	1.080	13,67	<b>16,40</b>	M / V

\* Lieferzeit auf Anfrage

### QSP QUARZSCHICHT Farben



Naturgrau



Naturgrau Gestrahlte

\* Preisangaben in EURO (€). Preise sind unverbindlich empfohlene Richtpreise ab Werk Maishofen oder Werk Vorchdorf. Lieferbedingungen siehe Seite 160-161.

# GARTENPLATTEN

- FUNKTIONSPLATTE
- WASCHBETON
- PHOTOVOLTAIK



## FUNKTIONSPLATTE

Produkt-Merkmale:   

Mit Microfase und Verschiebesicherung an 4 Seiten – mit Abstandsnoppen. Es werden keine Fugenkreuze benötigt.

Artikel-Nummer	Bezeichnung, Farbe (Größe inkl. Fuge)	Steinmaß, cm (l / b / h)	Bed. Stk. / m <sup>2</sup>	Gew. kg	Stück / Palette	m <sup>2</sup> / Pal.	Gew. (kg) / Palette	Preis* / Stk. exkl. MwSt.	Preis* / Stk. inkl. MwSt.	Lieferwerk
P70820	Naturgrau, 40,2 × 40,2	39,7 / 39,7 / 4	6,10	14,70	84	13,57	1428	4,67	<b>5,60</b>	M / V
P70824	Naturgrau, 60,2 × 40,2	59,7 / 39,7 / 4	4,10	22,50	56	13,50	1288	7,63	<b>9,15</b>	M / V
P70823	Naturgrau, 50,2 × 50,2	49,7 / 49,7 / 4	4,00	22,50	56	14,11	1310	6,83	<b>8,20</b>	M / V
P70821	Naturgrau, 50,2 × 50,2*	49,7 / 49,7 / 5	4,00	28,40	48	12,00	1392	7,25	<b>8,70</b>	M / V

Dient vorrangig als zweckmäßige Flächenbefestigung. Ausblühungen/Abweichungen von Struktur/Farbe werden laut EN 1339 als nicht bedeutend betrachtet und stellen somit explizit für dieses Produkt auch keinen Reklamationsgrund dar.

\*) Lieferzeit auf Anfrage!

## WASCHBETONPLATTEN



Betonplatte aus österreichischem Korn, gewaschene Oberfläche – ohne Abstandsnoppen.

Artikel-Nummer	Bezeichnung, Farbe (Größe inkl. Fuge)	Steinmaß, cm (l / b / h)	Bed. Stk. / m <sup>2</sup>	Gew. kg	Stück / Palette	m <sup>2</sup> / Pal.	Gew. (kg) / Pal.	Preis* / Stk. exkl. MwSt.	Preis* / Stk. inkl. MwSt.	Lieferwerk
P70806	Österreichisches Korn, 6-9 mm, 40,1 × 40,1	39,6 / 39,6 / 3,7	6,10	14,2	60	9,70	880	4,67	<b>5,60</b>	M / V
P70804	Österreichisches Korn, 6-9 mm, 50,1 × 50,1	49,6 / 49,6 / 3,7	4,00	22	60	15,00	1312	6,83	<b>8,20</b>	M / V

Für Bedarfs- und Preisermittlung gilt: Verlegung mit 0,5 cm Fuge. Bei der Verlegung müssen unbedingt Abstandhalter verwendet werden! Die Platten dürfen nicht abgerüttelt werden!

## BALA-BESCHWERUNGSSTEIN für Photovoltaiksysteme



Naturgrauer Betonpflasterstein, welcher für die Beschwerung einer Photovoltaikanlage genutzt werden kann.

Artikel-Nummer	Bezeichnung, Farbe (Größe inkl. Fuge)	Steinmaß, cm (l / b / h)	Stk. / Pal.	Gew. (kg) / Stk.	Lagen / Pal.	Verr. Einheit	Preis* / Stk. exkl. MwSt.	Preis* / Stk. inkl. MwSt.	Lieferwerk
F24000	PV-Beschwerung	29,7 / 19,7 / 6	96	8,52	6	Stk.	1,63	<b>1,95</b>	M / V

Abgabe nur Palettenweise

## FUNKTIONSPLATTE Farben

## WASCHBETONPLATTE Farben



Naturgrau



Österreichisches Korn

\* Preisangaben in EURO (€). Preise sind unverbindlich empfohlene Richtpreise ab Werk Maishofen oder Werk Vorchdorf. Lieferbedingungen siehe Seite 160-161.

# GARTENPLATTEN

- FUGENSAND
- ZUSCHNITT: POOL- & STUFENPLATTEN
- WICHTIGER HINWEIS

## FUGENSAND

Für das Verfugen der Pflasterflächen (nicht geeignet für ökologische Pflasterlösungen). Verbrauch: 1 Sack = ca. 7 m<sup>2</sup>

Artikel-Nummer	Bezeichnung		Gew. kg	Gew. (kg) / Palette	Verr. Einheit	Preis* / VE exkl. MwSt.	Preis* / VE inkl. MwSt.	Lieferwerk
F20495	Anthrazit, Körnung 0-3 mm		25	1050	Sack	15,63	<b>18,75</b>	M / V
F20496	Beigegelb, Körnung 0-2 mm		25	1200	Sack	15,63	<b>18,75</b>	M / V
F20497	Beigegelb, Körnung 0-4 mm		25	1200	Sack	15,63	<b>18,75</b>	M / V

\* 0,2mm und 0,3mm eher für den Privatbereich, 0,4mm eher für den öffentlichen Bereich (Industriebereich)

## ZUSCHNITT: POOL- & STUFENPLATTEN

Gerne schneiden wir Ihre Platten auch zu. Dieser Service ist zuzüglich des Stückpreises der Platten zu rechnen.

Artikel-Nummer	Bezeichnung	Verr. Einheit	Preis* / VE exkl. MwSt.	Preis* / VE inkl. MwSt.	Lieferwerk
	<b>Gehrungsschnitt</b> Sichtkante Ausführung Gehrungsschnitt (Winkelstufe möglich)				
	Variante 1 	Lfm.	128,13	<b>153,75</b>	M / V
	<b>¼ -Stab</b> Sichtkante ¼-Stab gefräst				
	Variante 2 	Lfm.	53,75	<b>64,50</b>	M / V
	<b>Rundstab</b> Sichtkante Rundstab gefräst				
	Variante 3 	Lfm.	53,75	<b>64,50</b>	M / V

Je nach Produkt stehen verschiedene Varianten zur Verfügung:

Produkt	Mögliche Variante	Produkt	Mögliche Variante
COLORADO	V1	DELUXE S-LINE	V1, V2, V3
KOMFORT	V1	SARANA	V1, V2, V3
UMBRIANO	V1	ROMERO	V1, V2, V3
NATURE MOMENTS	V1		

## WICHTIGER HINWEIS für alle EBENSEER-Terrassenplatten

- Beachten Sie bitte, dass bei den Stufenplatten und Sonderanfertigungen aus produktionstechnischen Gründen bei den Oberflächen Farbabweichungen möglich sind und daher kein Reklamationsgrund gegeben ist.
- Bei der Verlegung von Platten, welche keine Abstandsnoppen haben, müssen unbedingt Abstandshalter verwendet werden.
- Bei Platten, die zu engfügig verlegt sind oder deren Unterbau nicht ausreichend tragfähig ist, können in Folge dessen Kantenabplatzungen auftreten. Diese stellen keinen Mangel des Erzeugnisses dar.
- Für die Bedarfs- und Preisermittlung gilt: Verlegung mit 0,5 cm Fuge.
- Sämtliche Platten dürfen nicht abgerüttelt werden!

\* Preisangaben in EURO (€). Preise sind unverbindlich empfohlene Richtpreise ab Werk Maishofen oder Werk Vorchdorf. Lieferbedingungen siehe Seite 160-161.

# GARTENPLATTEN

- KREUZ- & AUFLAGEABSTANDHALTER
- STELZLAGER
- ZEMENTSCHLEIERENTFERNER

## KREUZABSTANDHALTER

Bei der Verlegung von Platten müssen unbedingt Abstandhalter verwendet werden!

Artikel-Nummer	Bezeichnung	Format	Bedarf je Platte	Verpackungseinheit	Preis* / Stk. exkl. MwSt.	Preis* / Stk. inkl. MwSt.	Lieferwerk
P70600	Kreuzabstandhalter	3 x 30 mm	1	100 Stk.	0,83	<b>1,00</b>	M / V
P70602	Kreuzabstandhalter	3 x 15 mm	1	100 Stk.	0,83	<b>1,00</b>	M / V
P70604	Kreuzabstandhalter	5 x 30 mm	1	100 Stk.	0,88	<b>1,05</b>	M / V
P70601	Kreuzabstandhalter T-Stück	3 x 30 mm	2	100 Stk.	0,83	<b>1,00</b>	M / V
P70603	Kreuzabstandhalter T-Stück	3 x 15 mm	2	100 Stk.	0,83	<b>1,00</b>	M / V
P70605	Kreuzabstandhalter T-Stück	5 x 30 mm	2	100 Stk.	0,88	<b>1,05</b>	M / V

## AUFLAGEABSTANDHALTER und STELZLAGER

**Auflageabstandhalter:** Die schwarzen, flexiblen Plattenlager eignen sich hervorragend zur Verlegung von Betonplatten, beispielsweise bei Terrassen, Flachdächern sowie Balkonen. Dank der genoppten Unterseite entsteht keine Stauanässe. Erhältlich sind die Plattenlager in zwei unterschiedlichen Größen. Aufbauhöhe 10,6 mm

Artikel-Nummer	Bezeichnung	Format	Preis* / Stk. exkl. MwSt.	Preis* / Stk. inkl. MwSt.	Lieferwerk
P70620	Auflageabstandhalter	3** x 10*** mm	1,88	<b>2,25</b>	M / V
P70621	Auflageabstandhalter	4** x 18*** mm	2,00	<b>2,40</b>	M / V

\*\*) Stegdicke, \*\*\*) Steghöhe

**Platten-Stelzlager:** Komfortabel, stufenlos verstellbar mittels bewährter Höhenverstellung, robuster, witterungsfester Kunststoff, Fugenkreuzaufnahme für Terrassenplatten, durch integrierte 4-mm-Abstandhalter (bei Bedarf entfernbar) und Niederschlagsdrainage (führt Tau- und Regenwasser gezielt ab) absolut anwenderfreundlich und dauerhaft sicher.

Artikel-Nummer	Bezeichnung	Format	Preis* / Stk. exkl. MwSt.	Preis* / Stk. inkl. MwSt.	Lieferwerk
P70630	Platten-Stelzlager	Höhe 30 bis 65 mm	5,08	<b>6,10</b>	M / V
P70631	Platten-Stelzlager	Höhe 60 bis 140 mm	6,17	<b>7,40</b>	M / V
P70632	Platten-Stelzlager	Höhe 140 bis 220 mm	9,42	<b>11,30</b>	M / V

## ZEMENTSCHLEIERENTFERNER

Spezialreiniger für alle säureunempfindliche Natur- und Kunststeine, Fliesen und Betonwerkstein. Entfernt Zementschleier, Kalkablagerungen und verhärteten Bauschmutz im Innen- und Außenbereich. Abgabe nur in 1-Literflaschen.

Artikel-Nummer	Bezeichnung	Verr. Einheit	Preis* / VE exkl. MwSt.	Preis* / VE inkl. MwSt.	Lieferwerk
P75545	Zementschleierentferner	Stück	42,79	<b>51,35</b>	M / V

\* Preisangaben in EURO (€). Preise sind unverbindlich empfohlene Richtpreise ab Werk Maishofen oder Werk Vorchdorf. Lieferbedingungen siehe Seite 160-161.

# GARTENPLATTEN

## • INFO

# AUFLAGEABSTANDHALTER & STELZLAGER

Bezeichnung	Format in cm	Variante
COLORADO Gartenplatte	40 / 40 / 4	Variante 1
COLORADO Gartenplatte	50 / 50 / 4	Variante 2
COLORADO Gartenplatte	60 / 30 / 5	Variante 3
DELUXE Gartenplatte	40 / 40 / 4	Variante 1
DELUXE Gartenplatte + S Line	60 / 40 / 4	Variante 3
DELUXE Gartenplatte + S Line	80 / 40 / 4	Variante 3
DELUXE STYLE Gartenplatte	60 / 40 / 3,8	Variante 3
FUNKTIONSPLATTE	40 / 40 / 4	Variante 1
FUNKTIONSPLATTE	50 / 50 / 4	Variante 2
FUNKTIONSPLATTE	50 / 50 / 5	Variante 1
KOMFORT Gartenplatte	60 / 40 / 5	Variante 3
KREATIV Gartenplatte	40 / 40 / 3	Variante 1
KREATIV Gartenplatte	60 / 40 / 3	Variante 3
KREATIV Gartenplatte	60 / 60 / 3	Variante 2
EXKLUSIV Gartenplatte	60 / 40 / 3,5	Variante 3
MODERN MOMENTS Gartenplatte	60 / 30 / 5	Variante 3
NATURE MOMENTS Gartenplatte	30 / 30 / 5	Variante 1
NATURE MOMENTS Gartenplatte	60 / 30 / 5	Variante 3
NATURE MOMENTS Gartenplatte	60 / 60 / 5	Variante 2
QUARZSCHICHT Gartenplatte	40 / 40 / 4	Variante 1
QUARZSCHICHT Gartenplatte	50 / 50 / 4	Variante 1
QUARZSCHICHT Gartenplatte	60 / 40 / 4	Variante 3
QUARZSCHICHT Gartenplatte	60 / 30 / 5	Variante 3
QUARZSCHICHT Gartenplatte	60 / 50 / 5	Variante 2
ROMERO Gartenplatte	40 / 40 / 3,5	Variante 1
UMBRIANO Gartenplatte	50 / 50 / 4	Variante 2
UMBRIANO Gartenplatte	60 / 40 / 4	Variante 3
WASCHBETONPLATTE	40 / 40 / 3,7	Variante 1
WASCHBETONPLATTE	50 / 50 / 3,7	Variante 2

## Übersicht der Varianten 1-3

### Variante 1

4 Auflagen an den Ecken

### Variante 2

4 Auflagen an den Ecken  
+ 1 Auflage in der Mitte

### Variante 3

4 Auflagen an den Ecken  
+ 2 Auflagen mittig der Längsseiten

Diese Anwendungen dienen nur zur Orientierung.

Alle Angaben sind ohne Gewähr und ohne rechtliche Bindung. Bei einem Schadensfall wird nicht gehaftet.

\* Preisangaben in EURO (€). Preise sind unverbindlich empfohlene Richtpreise ab Werk Maishofen oder Werk Vorchdorf. Lieferbedingungen siehe Seite 160-161.

# GARTENPLATTEN

## • STEINREINIGUNG

### PROFESSIONELLE STEINREINIGUNG ...

RAWI Rauch ist ein österreichisches Familienunternehmen, welches sich die professionelle Reinigung, punktuelle Fleckentfernung und Schutz von Steinböden aller Art mit speziell entwickelten Produkten zur Aufgabe gemacht hat.

#### Was spricht für RAWI Rauch?

- Mehr als 15 Jahre Praxiserfahrung
- Seit rund 10 Jahren exklusive Zusammenarbeit mit Fa. EBENSEER

Folgende Arbeiten führen wir für Sie im Aussenbereich mit Gewährleistung durch:

- Steinreinigung
- Fleckentfernung
- Langzeitimprägnierung
- Entfernen von Ausblühungen, Rost, Öl, usw.
- Moos- und Algenentfernung
- verschiedene Feinstrahl-systeme



VORHER / NACHHER





RAWI RAUCH Wilhelm jun.  
Welser Straße 40  
4060 Leonding

Tel. + 43 732681738

E-Mail: office@rawi.at

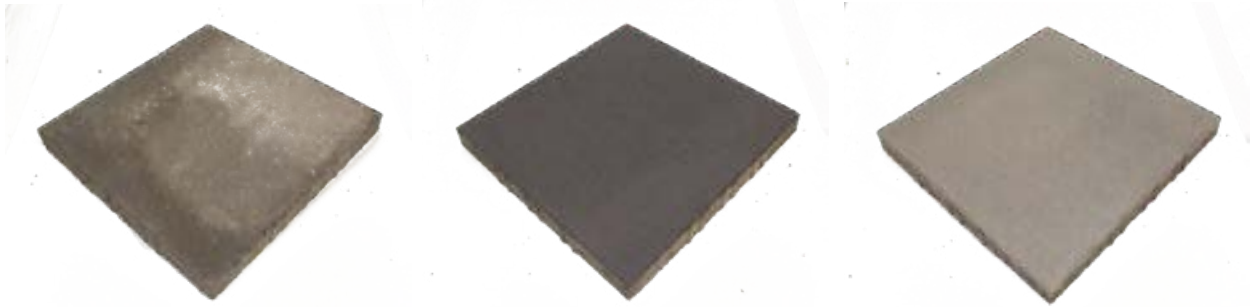

## Die Innovation

### Qualitätsverbesserung = Veredelung der Oberfläche Ihres Betonsteines

Neuartige 2-Komponenten-Tiefenimprägnierung R-6000 inklusive speziell entwickelten Farbpigmenten: Platingrau oder Schiefergrau

Schützt die Oberfläche gegen das Eindringen von wässrigen Flüssigkeiten, Ölen, Fetten und sonstigem Schmutz.

Verhindert Vermoosung und Veralgung, sowie Umweltverschmutzungen – diese können einfach von der Oberfläche entfernt werden.

Sie können ab sofort ausgehend von Ihrer verfleckten, von Umwelteinflüssen angegriffenen bzw. ausgeblühten Betonstein-Oberfläche (siehe Foto) eine absolut hochwertige, einheitlich veredelte Betonstein-Oberfläche erzielen.

## Vorteile:

- Härtung und Veredelung der Oberfläche durch Wasserglas
- gleichmäßiges Farbbild
- UV-beständig, 5 Jahre Gewährleistung bei gleichbleibender Benutzung
- bestes Preis-Leistungsverhältnis
- Betreff Rutschsicherheit: Gleitmessungsprotokolle können jederzeit bei der Fa. RAWI Rauch Wilhelm jun. angefragt werden
- Abriebgutachten: Bestwerte (Gutachten Nr. 5926/2021 vom 11. August 2021, Bestimmung des Widerstandes gegen Verschleiß mittels Böhme-Abriebprüfung gemäß EN 13892-3)
- Prüfbericht Frost-Tausalz-Widerstand von Platten aus Beton, FTB BESTWERTE zwischen 3 gr. und 16 gr. von erlaubten 1.000 gr./m<sup>2</sup> (Gutachten Nr. Z-4290 vom 18. Oktober 2021, gemäß ÖNORM EN 1339)

... die beste Behandlung für Ihren Stein!

# GROSSFORMAT- PLATTEN

Maßgeschneiderte Lösungen.

Unsere umfangreiche Produktpalette bietet Ihnen unzählige Möglichkeiten, Ihre Gestaltungsideen voll auszuschöpfen und Außenanlagen mit Wohlfühl-Ambiente zu schaffen. Lassen Sie sich auf den nächsten Seiten inspirieren!







# GROSSFORMAT- PLATTEN • RASENGITTER



RINAFIX Rasengitter

## RINAFIX HYDROPLATTE KLASSIK – 30 cm

Produkt-Merkmale:   

### RASENGITTERSTEIN ALS ÖKOSYSTEM

Kanten gefast 45° 5 mm, mit angeformten Distanzhaltern, mit Quarzvorsatz. Belastbarkeit/Befahrbarkeit: mit LKW bis 10 t Achslast – keine Raupen-/Kettenfahrzeuge! Humusfüllmenge ca 150 Liter/m<sup>2</sup>; Grünflächenanteil > 41 %

Diese Platte ist ein intelligenter Rasengitterstein, der die Kombination von befestigter Verkehrsfläche und lebendiger Grünfläche ermöglicht. Die miteinander verbundenen Rasenkammern sorgen für eine gegenseitige Belebung und einen hohen Grünanteil von 41%.

Versiegelung und Bebauung verhindern, dass Regenwasser versickert. Ein Großteil des Wassers muss über Kanäle abgeleitet werden. Dadurch fallen nicht nur Abwassergebühren an, auch der natürliche Wasserkreislauf ist gestört. Mit Rasengittersteinen bleiben trotz befestigter Verkehrsfläche die natürlichen Grundlagen des Ökosystems erhalten.

Stützkörper gelten als Sonderformen und haben daher keine Normzuordnung. Jedoch angelehnt mit den wichtigsten Prüfungen der Ö-Normen EN 1338 und EN 1339.

Artikel- Nummer	Bezeichnung, Farbe (Größe inkl. Fuge)	Format, cm (l / b / h)	Gew. kg	Stück / Palette	m <sup>2</sup> / Palette	Lagen/ Palette	Preis* / m <sup>2</sup> exkl. MwSt.	Preis* / m <sup>2</sup> inkl. MwSt.	Liefer- werk
F20560	Hydroplatte 100 x 100 Naturgrau	99,5 / 99,5 / 30	383,7	3	3	3	109,08	<b>130,90</b>	M
F20561	Randstein Naturgrau	99,5 / 99,5 / 30	403,7	3	3	3	118,50	<b>142,20</b>	M
F20562	Eckrandstein Naturgrau	99,5 / 99,5 / 30	413,7	3	3	3	122,58	<b>147,10</b>	M

Untereinander verbundene Einzelkammern, damit ideale Durchwurzelung und gegenseitige Belebung der gesamten Grünfläche.

Optischer Ähnlichkeit mit Meba-Rasengitterstein, daher gute Kombinationsmöglichkeit.

Versetzzange leihweise erhältlich.

Produktdatenblatt und Verlegehinweise finden Sie online auf unserer Website: [www.ebenseer.at](http://www.ebenseer.at)

### RINAFIX Hydroplatte



100 × 100 × 30 cm | 390 kg  
Basisplatte für endloses Aneinanderreihen

### RINAFIX Randplatte



100 × 100 × 30 cm | 410 kg  
Randplatte mit einer geschlossenen Seite für  
Anschlüsse zu Gebäuden oder Asphaltflächen

### RINAFIX Eckplatte



100 × 100 × 30 cm | 420 kg  
Eckplatte mit zwei geschlossenen Seiten für  
Anschlüsse zu Gebäuden oder Asphaltflächen

\* Preisangaben in EURO (€). Preise sind unverbindlich empfohlene Richtpreise ab Werk Maishofen oder Werk Vorchdorf. Lieferbedingungen siehe Seite 160-161.

# GROSSFORMAT- PLATTEN • RASENGITTER



RINAFIX Rasengitter

## RINAFIX HYDROPLATTEN

### VORTEILE AUF EINEN BLICK

Ökologisch sinnvoll & optisch ansprechend

Optimale Belastbarkeit durch diagonal verlaufende Stege

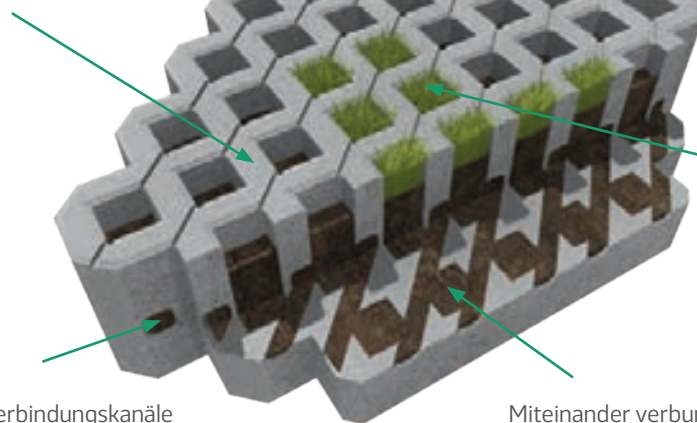

Rinafix reduziert den Flächenverbau und die Oberflächenversiegelung um 41%

Die 5 x 8 cm großen Verbindungskanäle verlaufen im mittleren Drittel der Platte, in einer für das Ökosystem günstigen Höhenlage

Miteinander verbundene Humuszellen verhindern das Absterben einzelner Kammern



RINAFIX Rasengitter

\* Preisangaben in EURO (€). Preise sind unverbindlich empfohlene Richtpreise ab Werk Maishofen oder Werk Vorchdorf. Lieferbedingungen siehe Seite 160-161.

# GROSSFORMAT- PLATTEN

## • TOPLINE KLASSIK





### TOPLINE SYSTEM KLASSIK

Produkt-Merkmale:      

Die großformatige Serien-Betonplatte, vielseitiger Formenpark, Farben und Oberflächen. Im Pressverfahren maschinell produziert.

**Mindestabnahme 250 m<sup>2</sup> pro Format.**

Belastung	Bezeichnung, Größe inkl. Fuge				1 LKW-Zug = m <sup>2</sup>	Preis* / m <sup>2</sup> exkl. MwSt.	Preis* / m <sup>2</sup> inkl. MwSt.	Lieferwerk
	<b>Topline - 10 cm Standardausführung Naturgrau</b>							
	Erhältlich in den Formaten				ca. 80	83,29	<b>99,95</b>	M / V
	40 / 40 / 10	60 / 40 / 10	60 / 60 / 10	80 / 60 / 10	80 / 40 / 10			
								
	<b>Topline - 12 cm Standardausführung Naturgrau</b>							
	Erhältlich in den Formaten				ca. 70	106,17	<b>127,40</b>	M / V
	120 / 60 / 12	40 / 120 / 12						
	60 / 40 / 12	80 / 80 / 12	90 / 60 / 12	50 / 100 / 12				
	115 / 50 / 12	120 / 80 / 12	75 / 120 / 12					
	30 / 20 / 12	40 / 40 / 12	50 / 50 / 12	60 / 60 / 12				
								
	<b>Topline - 18 cm Standardausführung Naturgrau</b>							
	Erhältlich in den Formaten				ca. 45	126,79	<b>152,15</b>	M / V
	30 / 20 / 18	50 / 50 / 18	60 / 40 / 18	60 / 60 / 18				
	75 / 75 / 18	75 / 120 / 18	80 / 60 / 18	80 / 80 / 18				
	90 / 60 / 18	120 / 60 / 18	50 / 100 / 18	50 / 115 / 18				
	40 / 120 / 18							
								
	Aufpreis Farbzuschlag					5,21	<b>6,25</b>	
	Aufpreis für Oberflächenveredelung					15,38	<b>18,45</b>	

Lieferzeit auf Anfrage!

Weitere Formate auf Anfrage möglich.

### TOPLINE Farben



Naturgrau

\* Preisangaben in EURO (€). Preise sind unverbindlich empfohlene Richtpreise ab Werk Maishofen oder Werk Vorchdorf. Lieferbedingungen siehe Seite 160-161.

# GROSSFORMAT- PLATTEN

## • TOPLINE BVS





TOPLINE BVS

### TOPLINE SYSTEM BVS

#### Bettungsverschiebesicherungssystem

Produkt-Merkmale:    

Mit Fasse und Verschiebesicherung an 5 Seiten. Vielseitiger Formenpark, Farben und Oberflächen.

Artikel-Nummer	Bezeichnung, Farbe (Größe inkl. Fuge)	Format, cm (l / b / h)	Bed. Stk. / m <sup>2</sup>	Gew.(kg) / m <sup>2</sup>	Stück / Pal.	m <sup>2</sup> / Pal.	Lagen / Pal.	Preis* / m <sup>2</sup> exkl. MwSt.	Preis* / m <sup>2</sup> inkl. MwSt.	Lieferwerk
<b>10,8 cm System BVS Standardausführung Naturgrau</b>										
T50500	Naturgrau 	10 / 20 / 10,8	50,00	235	336	6,72	7	62,46	<b>74,95</b>	M / V
T50501	Naturgrau 	20 / 20 / 10,8	25,00	235	168	6,72	7	62,46	<b>74,95</b>	M / V
T50502	Naturgrau 	15 / 30 / 10,8	22,00	235	140	6,37	7	62,46	<b>74,95</b>	M / V
T50503	Naturgrau 	30 / 30 / 10,8	11,00	235	84	7,56	7	62,46	<b>74,95</b>	M / V
T50504	Naturgrau 	15 / 40 / 10,8	16,65	235	105	6,30	7	62,46	<b>74,95</b>	M / V
T50505	Naturgrau 	40 / 40 / 10,8	6,25	235	42	6,72	7	62,46	<b>74,95</b>	M / V
T50506	Naturgrau 	60 / 40 / 10,8	4,10	235	28	6,72	7	62,46	<b>74,95</b>	M / V
T50507	Naturgrau 	80 / 40 / 10,8	3,12	235	18	5,76	9	62,46	<b>74,95</b>	M / V
T50508	Naturgrau 	30 / 60 / 10,8	5,55	235	42	7,56	7	62,46	<b>74,95</b>	M / V
T50509	Naturgrau 	60 / 60 / 10,8	2,80	235	16	5,76	8	62,46	<b>74,95</b>	M / V
<b>14,8 cm System BVS Standardausführung Naturgrau</b>										
T50520	Naturgrau 	40 / 40 / 14,8	6,25	337	24	3,84	4	83,29	<b>99,95</b>	M / V
T50521	Naturgrau 	60 / 40 / 14,8	4,10	337	16	3,84	4	83,29	<b>99,95</b>	M / V
T50522	Naturgrau 	80 / 40 / 14,8	3,12	337	12	3,84	6	83,29	<b>99,95</b>	M / V
T50523	Naturgrau 	100 / 40 / 14,8	2,50	337	10	4,00	5	83,29	<b>99,95</b>	M / V
T50524	Naturgrau 	120 / 40 / 14,8	2,10	337	8	3,84	4	83,29	<b>99,95</b>	M / V
<b>18,8 cm System BVS Standardausführung Naturgrau</b>										
T50533	Naturgrau 	30 / 30 / 18,8	11,11	438	36	3,24	3	99,00	<b>118,80</b>	M / V
T50534	Naturgrau 	30 / 60 / 18,8	5,56	438	18	3,24	3	99,00	<b>118,80</b>	M / V
T50530	Naturgrau 	40 / 60 / 18,8	4,10	438	12	2,88	3	99,00	<b>118,80</b>	M / V
T50531	Naturgrau 	60 / 60 / 18,8	2,80	438	8	3,21	4	99,00	<b>118,80</b>	M / V
T50532	Naturgrau 	60 / 80 / 18,8	2,10	438	6	2,86	3	99,00	<b>118,80</b>	M / V
T50536	Naturgrau 	60 / 90 / 18,8	1,85	438	6	3,24	3	99,00	<b>118,80</b>	M / V
T50538	Naturgrau 	60 / 120 / 18,8	1,39	438	4	2,88	4	99,00	<b>118,80</b>	M / V
T50535	Naturgrau 	80 / 80 / 18,8	1,60	438	5	3,13	5	99,00	<b>118,80</b>	M / V
T50537	Naturgrau 	90 / 90 / 18,8	1,23	438	4	3,24	3	99,00	<b>118,80</b>	M / V

Aufpreis Farbzuschlag

5,21

**6,25**

Aufpreis für Oberflächenveredelung

15,38

**18,45**

Lieferzeit auf Anfrage! Weitere Formate auf Anfrage möglich.

Unter 250 m<sup>2</sup> wird ein Mindermengenzuschlag verrechnet.

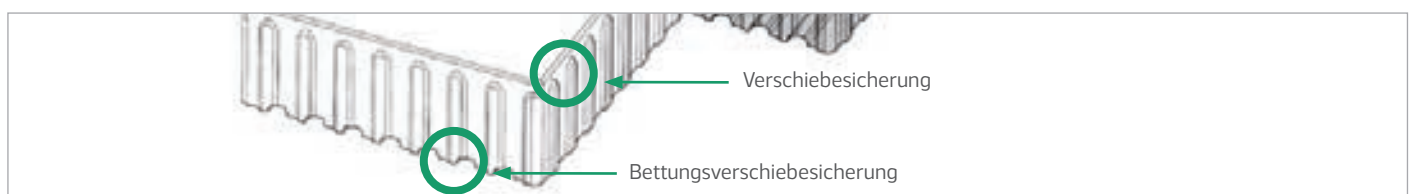

\* Preisangaben in EURO (€). Preise sind unverbindlich empfohlene Richtpreise ab Werk Maishofen oder Werk Vorchdorf. Lieferbedingungen siehe Seite 160-161.

# GROSSFORMAT- PLATTEN

- **TOPLINE NATUR**



## TOPLINE NATUR

Die großformatige Betonplatte, auf Maßanfertigung.  
Topline ist ein großformatiges Pflasterelement, das im Gussverfahren hergestellt wird. Kornzusammensetzung, Farbe, Oberflächenbearbeitung (edelstocken, edelkugelstrahlen), Stärke und Format können frei gewählt werden.  
Die Betongüte entspricht C25 / 30 / B7

### Vorteile:

- Lagestabilität der Einzelplatte durch hohes Eigengewicht
  - Bei Bedarf können die Platten auch bewehrt werden
  - Kurze Verlegezeit
  - Geringer Fugenanteil
  - Splittbettverlegung – daher sofort belastbar
- Topline Maßanfertigung – Preis und Lieferzeit auf Anfrage.

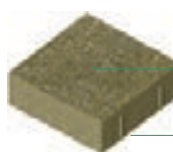

Oberfläche edelkugelgestrahlt

wahlweise Werkseitig eingebaute  
Sicherungsrippen

### Fachberater:

Christian BARBECK, Tel.: +43 (0) 664 / 83 15 282



\* Preisangaben in EURO (€). Preise sind unverbindlich empfohlene Richtpreise ab Werk Maishofen oder Werk Vorchdorf. Lieferbedingungen siehe Seite 160-161.



TOPLINE



TOPLINE

Großformatplatten



TOPLINE

# RAND- BEGRENZUNGEN & STUFEN- SYSTEME

Verbindungen schaffen.

Unsere Produkte bieten vielfältige Möglichkeiten, um Begrenzungen harmonisch in die Gartengestaltung einzufügen.

Dadurch werden Verbindungen zwischen Plätzen und Ebenen geschaffen und neue Perspektiven erzielt.







COLORADO BLOCKSTUFE, Rauchbraun

# RANDBEGRENZUNGEN

## • EINFASSUNGSSTEINE



EINFASSUNGSSTEIN

### UNIVERSAL EINFASSUNGSSTEINE – 5 cm

Mit Quarzschicht-Vorsatz und beidseitig feiner 4 mm-Fase. Der Universal Einfassungsstein mit zwei feinen Fasen, als stufenloser Übergang zum Pflaster bzw. Rasen.

Produkt-Merkmale:  



Artikel-Nummer	Bezeichnung, Farbe	Format, cm (l / b / h)	Gew. kg	Stk. / Pal. Maishofen	Stk. / Pal. Vorchdorf	Preis* / Stk. exkl. MwSt.	Preis* / Stk. inkl. MwSt.	Lieferwerk
<b>Universal Einfassungssteine</b>								
E21003	ES 5 / 20 Naturgrau Universal	100 / 5 / 20	21,9	56	45	4,21	<b>5,05</b>	M / V
E21004	ES 5 / 20 Hellbraun Universal	100 / 5 / 20	22,0	56	56	8,25	<b>9,90</b>	M
E21007	ES 5 / 25 Naturgrau Universal	100 / 5 / 25	25,4	42	45	5,42	<b>6,50</b>	M / V
E21008	ES 5 / 25 Hellbraun Universal	100 / 5 / 25	26,0	42	42	9,25	<b>11,10</b>	M
E21015	ES 5 / 30 Naturgrau Universal	100 / 5 / 30	34,1	30	30	7,38	<b>8,85</b>	V

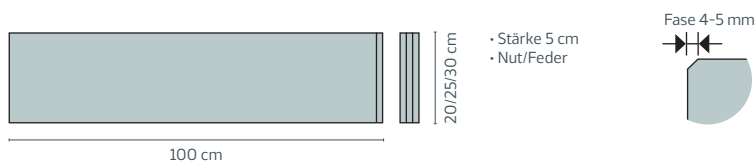

### COLORADO EINFASSUNGSSTEIN



Artikel-Nummer	Bezeichnung, Farbe	Format, cm (l / b / h)	Gewicht kg.	Stück / Palette	Lagen / Palette	Gew. (kg) / Palette	Verr. Einheit	Preis* / VE exkl. MwSt.	Preis* / VE inkl. MwSt.	Lieferwerk
<b>Einfassungsstein</b>		100 / 5 / 20	30,3	15	1	304,5	Stk.			
E21011	Graphitweiß							8,00	<b>9,60</b>	V
E21010	Rauchbraun							8,00	<b>9,60</b>	V

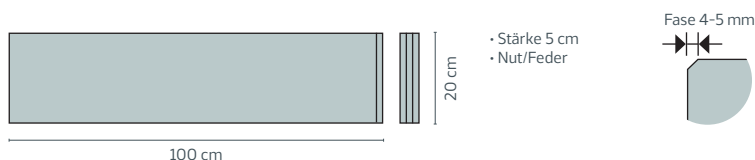

Der **COLORADO Einfassungsstein** passen optimal zu den anderen Produkten aus der **COLORADO-Familie: Einzelformatpflaster 6 cm** (Seite 14), **Kombiformatpflaster 6 cm** (Seite 15), **Kombiformatpflaster 8 cm** (Seite 16), **Gartenplatte und Stufenplatte** (Seite 40), **Blockstufe** (Seite 70), **Böschungstein** (Seite 85) sowie **Zaun** (Seite 96).



COLORADO EINFASSUNGSSTEIN  
Graphitweiß

\* Preisangaben in EURO (€). Preise sind unverbindlich empfohlene Richtpreise ab Werk Maishofen oder Werk Vorchdorf. Lieferbedingungen siehe Seite 160-161.

# RANDBEGRENZUNGEN

## • LEISTENSTEINE



LEISTENSTEIN

### LEISTENSTEINE – 8 cm (Mit Quarzschicht-Vorsatz)

Produkt-Merkmale:

Artikel-Nummer	Bezeichnung, Farbe	Format, cm (l / b / h)	Gew. kg	Stk. / Pal. Maishofen	Stk. / Pal. Vorchdorf	Preis* / Stk. exkl. MwSt.	Preis* / Stk. inkl. MwSt.	Lieferwerk
<b>Leistensteine, Fase 2,5 × 5 cm</b>								
E21020	LST 8 / 20 Naturgrau	100 / 8 / 20	34,0	32	32	10,08	<b>12,10</b>	M
E21021	LST 8 / 20 Hellbraun	100 / 8 / 20	34,0	32	32	14,67	<b>17,60</b>	M
E21030	LST 8 / 25 Naturgrau	100 / 8 / 25	44,0	24	24	10,54	<b>12,65</b>	M
E21031	LST 8 / 25 Hellbraun	100 / 8 / 25	44,0	24	24	15,25	<b>18,30</b>	M
<b>Leistensteine, kleine Fase</b>								
E21025	LST 8 / 20 Naturgrau	100 / 8 / 20	33,4	32	40	10,08	<b>12,10</b>	M / V
E21035	LST 8 / 25 Naturgrau	100 / 8 / 25	43,0	24	27	10,54	<b>12,65</b>	M / V
<b>Leistensteine, Fase</b>								
E21045	LST 8 / 40 Naturgrau, 1 x 1 cm	100 / 8 / 40	72,0	20	20	41,58	<b>49,90</b>	M / V

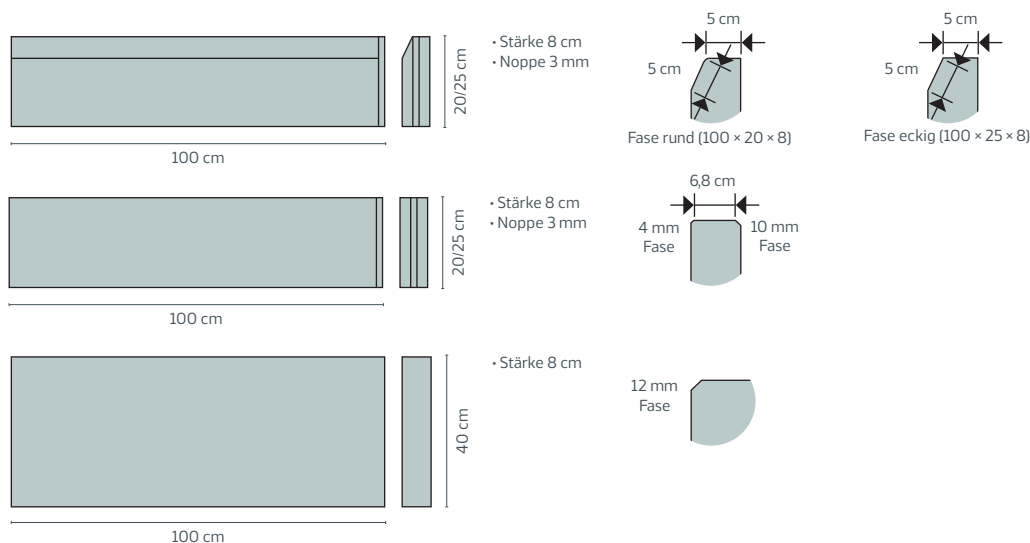

### LEISTENSTEINE – 10 cm (mit Quarzschicht-Vorsatz)

Artikel-Nummer	Bezeichnung, Farbe (Größe inkl. Fuge)	Format, cm (l / b / h)	Gew. kg	Stk. / Pal. Maishofen	Stk. / Pal. Vorchdorf	Preis* / Stk. exkl. MwSt.	Preis* / Stk. inkl. MwSt.	Lieferwerk
<b>Leistensteine mit Fase</b>								
E21040	LST 10 / 20 Naturgrau, 1,5 × 1,5 cm	100 / 10 / 20	48	32	32	10,50	<b>12,60</b>	M / V
E21042	LST 10 / 25 Naturgrau, 1 × 1 cm	100 / 10 / 25	58	24	24	11,54	<b>13,85</b>	M / V
E21047	LST 10 / 30 Naturgrau, 1 × 1 cm	100 / 10 / 30	67	24	24	12,58	<b>15,10</b>	M / V

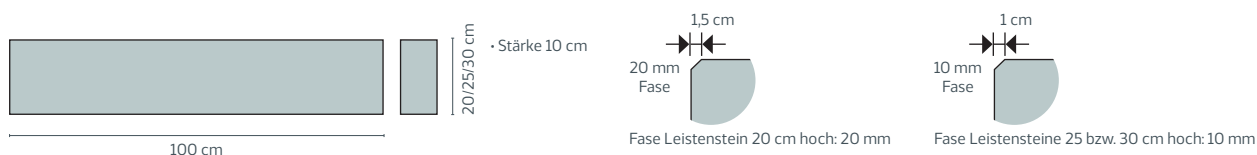

\* Preisangaben in EURO (€). Preise sind unverbindlich empfohlene Richtpreise ab Werk Maishofen oder Werk Vorchdorf. Lieferbedingungen siehe Seite 160-161.

# RANDBEGRENZUNGEN

## • RANDSTEINE



RANDSTEIN

### RANDSTEINE (mit Quarzschnitt-Vorsatz)

Produkt-Merkmale:  

Artikel-Nummer	Bezeichnung, Farbe (Größe inkl. Fuge)	Format, cm (l / b / h)	Gewicht kg	Stück / Palette	Preis* / Stk. exkl. MwSt.	Preis* / Stk. inkl. MwSt.	Lieferwerk
<b>Randsteine mit Fase</b>							
E21050	RS 12 / 20 Naturgrau 4 x 10 cm	100 / 12 / 20	53,9	24	14,96	<b>17,95</b>	M / V
E21060	RS 12 / 25 Naturgrau 3,5 x 7 cm	100 / 12 / 25	64,5	18	17,58	<b>21,10</b>	M
E21075	RS 15 / 25 Naturgrau 3,1 x 15 cm	100 / 15 / 25	81,0	15	19,13	<b>22,95</b>	V
E21076	RS 15 / 30 Naturgrau 3,1 x 15 cm	100 / 15 / 30	92,0	15	20,08	<b>24,10</b>	M / V
E21055	RS 18 / 20 Naturgrau 3,5 x 7 cm	100 / 18 / 20	78,8	20	17,58	<b>21,10</b>	V

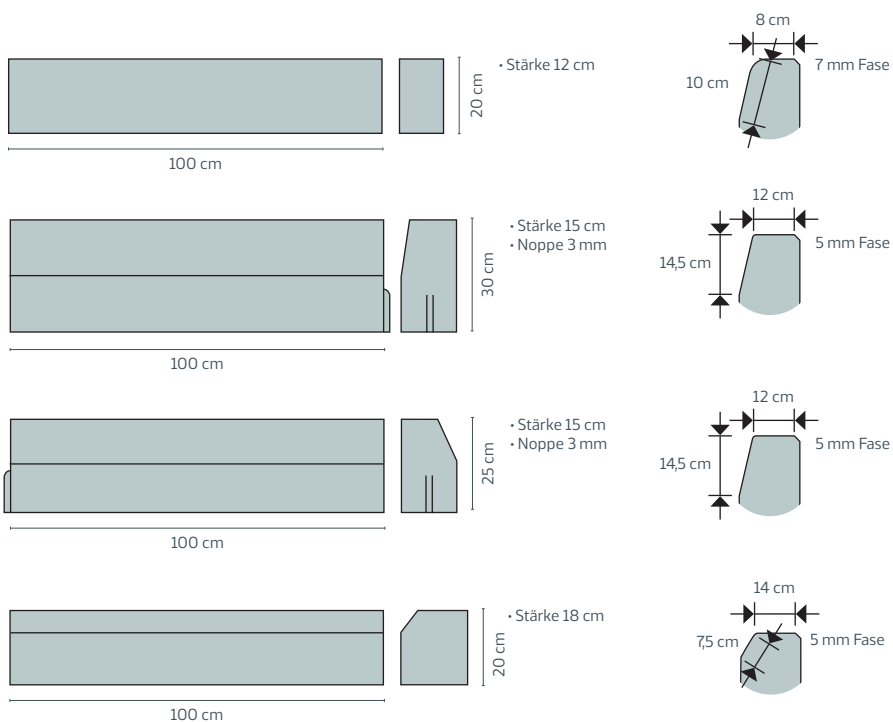

\* Preisangaben in EURO (€). Preise sind unverbindlich empfohlene Richtpreise ab Werk Maishofen oder Werk Vorchdorf. Lieferbedingungen siehe Seite 160-161.

# RANDBEGRENZUNGEN

- FLACHBORDSTEINE
- L-WINKELSTEINE



## FLACHBORDSTEINE (mit Quarzschicht-Vorsatz)

Produkt-Merkmale:  

Artikel-Nummer	Bezeichnung, Farbe (Größe inkl. Fuge)	Format, cm (l / b / h)	Gew. kg	Stück / Palette	Preis* / Stk. exkl. MwSt.	Preis* / Stk. inkl. MwSt.	Lieferwerk
E21070	Flachbordstein Grau	100 / 20 / 15	62	20	14,96	17,95	V

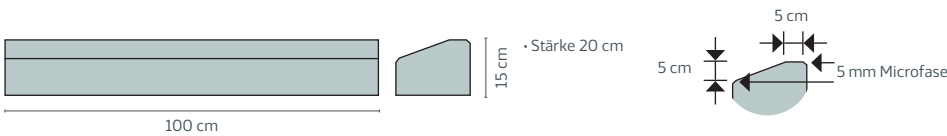

## L-WINKELSTEINE

Beidseitig verwendbar, Kanten gefast, unbewehrt, betonrau. L-Steine bieten die Möglichkeit, Hochbeete anzulegen und grüne Abgrenzungen zu schaffen. Unsere L-Winkelsteine sind im privaten Bereich Frost- und Tausalzbeständig.

Artikel-Nummer	Bezeichnung, Farbe (Größe inkl. Fuge)	Format, cm (l / b / h)	Bedarf Stk./ Lfm.	Gew. kg	Stk. / Pal.	Gew. / Pal.	Verr. Einheit	Preis* / Stk. exkl. MwSt.	Preis* / Stk. inkl. MwSt.	Lieferwerk
<b>L-Winkelsteine</b>										
E22140	Naturgrau	30 / 35 / 40	2,86	38,2	36	1.375	Stk.	24,63	29,55	M / V
E22141	Naturgrau	30 / 35 / 60	2,86	49,7	18	894	Stk.	30,79	36,95	M / V
E22142	Naturgrau	40 / 35 / 80	2,86	73,5	18	1.323	Stk.	56,13	67,35	M / V
E22143	Naturgrau	40 / 35 / 100	2,86	87,5	12	1.050	Stk.	72,00	86,40	M / V

<b>L-Winkelstein-Ecken</b>		<b>2-teilig</b>								
E22240	Naturgrau	30 / 34 / 40		35	2	70	Eck	228,50	274,20	V
E22241	Naturgrau	30 / 34 / 60		46	2	92	Eck	241,90	290,28	V
E22242	Naturgrau	35 / 34 / 80		70	2	140	Eck	391,50	469,80	V
E22243	Naturgrau	32 / 34 / 100		84	2	168	Eck	416,25	499,50	V

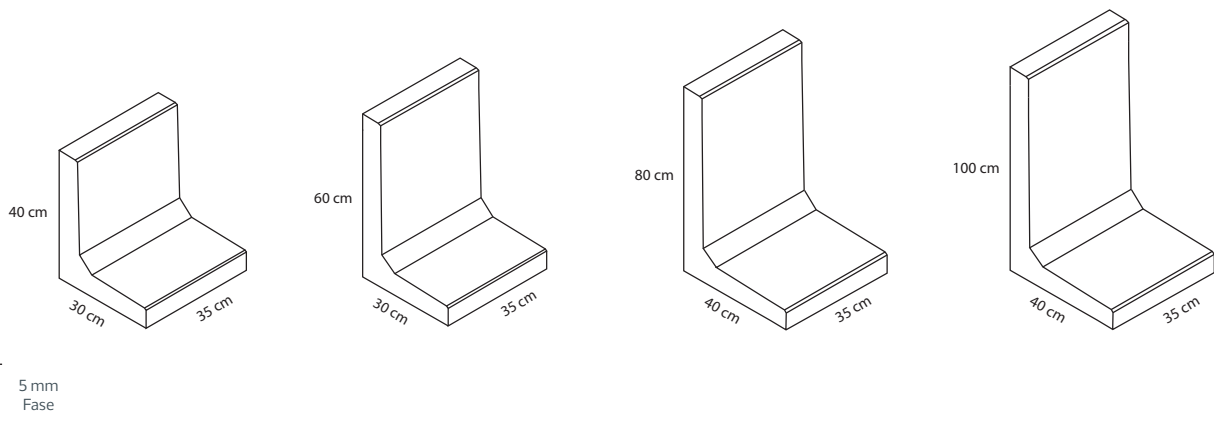

Ansicht Wandstärke und Fase

\* Preisangaben in EURO (€). Preise sind unverbindlich empfohlene Richtpreise ab Werk Maishofen oder Werk Vorchdorf. Lieferbedingungen siehe Seite 160-161.

# RANDBEGRENZUNGEN

## • COLORADO BLOCKSTUFE



COLORADO Blockstufe Graphitweiß

### COLORADO BLOCKSTUFE

Produkt-Merkmale: 

Unsere Colorado Blockstufen sind im privaten Bereich Frost- und Tausalzbeständig.

Artikel-Nummer	Bezeichnung, Farbe	Steinmaß, cm (l / b / h)	Gewicht kg.	Stück / Palette	Lagen / Palette	Gew. (kg) / Palette	Verr. Einheit	Preis* / VE exkl. MwSt.	Preis* / VE inkl. MwSt.	Lieferwerk
	<b>Blockstufe 75 × 35</b>	75 / 35 / 15	96,7	8	4	773,6	Stk.			
E21142	Graphitweiß							75,96	<b>91,15</b>	M / V
E21140	Rauchbraun							75,96	<b>91,15</b>	M / V
E21120	Naturgrau							75,50	<b>90,60</b>	M / V
	<b>Blockstufe 100 × 35</b>	100 / 35 / 15	128,7	8	4	1.029,6	Stk.			
E21152	Graphitweiß							89,17	<b>107,00</b>	M / V
E21150	Rauchbraun							89,17	<b>107,00</b>	M / V
E21121	Naturgrau							88,04	<b>105,65</b>	M / V
	<b>Blockstufe 125 × 35</b>	125 / 35 / 15	161,7	8	4	1.293,6	Stk.			
E21162	Graphitweiß							116,67	<b>140,00</b>	M / V
E21160	Rauchbraun							116,67	<b>140,00</b>	M / V
E21122	Naturgrau							114,50	<b>137,40</b>	M / V

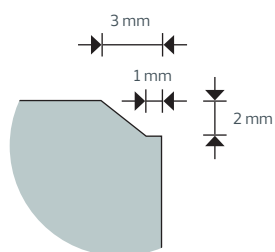

Fase der COLORADO-Blockstufe

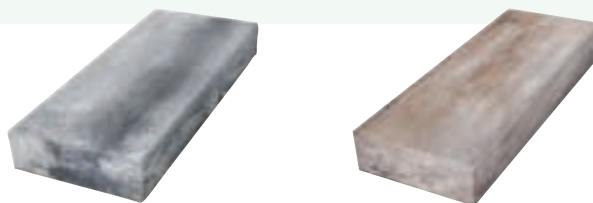

Die COLORADO Blockstufe passt optimal zu den anderen Produkten aus der COLORADO-Familie:

**Einzelformatpflaster 6 cm** (Seite 14), **Kombiformatpflaster 6 cm** (Seite 15), **Kombiformatpflaster 8 cm** (Seite 16), **Gartenplatte** und **Stufenplatte** (Seite 40), **Böschungstein** (Seite 85) sowie **Zaun** (Seite 96).

### COLORADO Farben



Graphitweiß

Rauchbraun

Naturgrau

\* Preisangaben in EURO (€). Preise sind unverbindlich empfohlene Richtpreise ab Werk Maishofen oder Werk Vorchdorf. Lieferbedingungen siehe Seite 160-161.

# STUFENSYSTEME

## • BLOCKSTUFEN



BLOCKSTUFE Sichtbeton, Naturgrau

### BLOCKSTUFE

Produkt-Merkmale:   

Artikel-Nummer	Bezeichnung, Farbe (Größe inkl. Fuge)	Format, cm (l / b / h)	Gewicht kg.	Stück / Palette	Preis* / Stk. exkl. MwSt.	Preis* / Stk. inkl. MwSt.	Lieferwerk
<b>Blockstufe Klassik</b>							
E23000	Sichtbeton Naturgrau	50 / 40 / 15	72	12	104,46	<b>125,35</b>	M / V
E23001	Sichtbeton Naturgrau	100 / 40 / 15	144	12	157,46	<b>188,95</b>	M / V
E23002	Sichtbeton Naturgrau	120 / 40 / 15	173	12	192,50	<b>231,00</b>	M / V
E23003	Sichtbeton Naturgrau	150 / 40 / 15	216	8	241,54	<b>289,85</b>	M / V
E23004	Sichtbeton Naturgrau*	200 / 40 / 15	288	8	323,71	<b>388,45</b>	M / V
E23010	Sichtbeton Naturgrau gestrahlt	50 / 40 / 15	72	12	157,46	<b>188,95</b>	M / V
E23011	Sichtbeton Naturgrau gestrahlt	100 / 40 / 15	144	12	192,50	<b>231,00</b>	M / V
E23012	Sichtbeton Naturgrau gestrahlt	120 / 40 / 15	173	12	253,75	<b>304,50</b>	M / V
E23013	Sichtbeton Naturgrau gestrahlt	150 / 40 / 15	216	8	268,08	<b>321,70</b>	M / V
E23014	Sichtbeton Naturgrau gestrahlt*	200 / 40 / 15	288	8	376,21	<b>451,45</b>	M / V



\*Lieferzeit auf Anfrage!

Gestrahlte Stufen sind an Tritt- und Spiegelfläche gestrahlt. Gegen Aufpreis kopfseitiges Strahlen möglich!



BLOCKSTUFE Sichtbeton, Naturgrau

\* Preisangaben in EURO (€). Preise sind unverbindlich empfohlene Richtpreise ab Werk Maishofen oder Werk Vorchdorf. Lieferbedingungen siehe Seite 160-161.

# STUFENSYSTEME RANDBEGRENZUNGEN

- MÄHKANTE
- MULDENSTEIN

- SICKERMULDEN-  
ZULAUF

## MÄHKANTE

Produkt-Merkmale:

Bedarf Klein 4,5 Stück / Laufmeter - Bedarf Groß 3 Stück / Laufmeter

Artikel-Nummer	Bezeichnung, Farbe (Größe inkl. Fuge)	Format, cm (l / b / h)	Gewicht kg	Stück / Palette	Preis* / Stk. exkl. MwSt.	Preis* / Stk. inkl. MwSt.	Lieferwerk
E22000	Naturgrau klein	22 / 12 / 4,5	2,64	420	1,33	1,60	M / V
E22005	Naturgrau groß	33 / 16 / 5	5,87	210	2,75	3,30	M / V



## MÄHKANTE TRAPEZ

Produkt-Merkmale:

Geeignet für Rasenroboter. Bedarf 3 Stück / Laufmeter

Artikel-Nummer	Bezeichnung, Farbe (Größe inkl. Fuge)	Format, cm (l / b / h)	Gewicht kg	Stück / Palette	Preis* / Stk. exkl. MwSt.	Preis* / Stk. inkl. MwSt.	Lieferwerk
E22006	Naturgrau	37,7 / 27,5 / 19 / 5	8,23	168	1,92	2,30	M / V

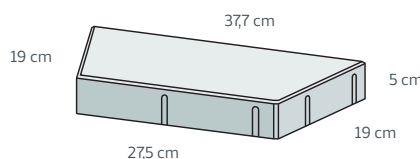

## MULDENSTEIN MIT VORSATZ



Entwässerungsrinne für den Straßenbau, die auch zur Trennung und Begrenzung von Verkehrsflächen, zur Überbrückung von Höhenunterschieden und zur Bezeichnung von Ein- und Ausfahrten dient.

**Auf Anfrage ist eine Farbgebung in den Farben der Pflastersteine möglich!**

Artikel-Nummer	Bezeichnung, Farbe (Größe inkl. Fuge)	Format, cm (l / b / h)	Bedarf Stk./ Lfm.	Gew. kg	Stk. / Pal.	Lagen / Pal.	Gew. / Pal.	Preis* / Stk. exkl. MwSt.	Preis* / Stk. inkl. MwSt.	Lieferwerk
E22034	Naturgrau, Stich 1,5 cm	40 / 40 / 15	2,5	51,1	30	5	1.533	26,88	32,25	M / V
E22036	Naturgrau, Stich 2 cm*	32,6 / 50 / 14	3	53,0	18	3	954	29,58	35,50	M / V
E22037	Naturgrau, Stich 1,7 cm*	32,6 / 32,6 / 10	3	25,0	27	3	675	12,88	15,45	M / V

\* Passen zu den Einlaufgittern der Firma Meierguss:

- (Hofeinlaufgitter Rinnenform 30x30 cm)
- (Einlaufgitter Rinnenform 45x45 cm)

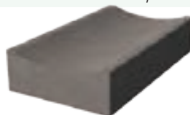

Bei Verlegung im Splittbett PKW-befahrbar  
Bei Verlegung im Mörtelbett LKW-befahrbar

## SICKERMULDENZULAUF – 60 / 50 / 20



Artikel-Nummer	Bezeichnung	Format, cm (l / b / h)	Bedarf Stk./ Lfm.	Gew. kg	Stk. / Pal.	Gew. / Pal.	Preis* / Stk. exkl. MwSt.	Preis* / Stk. inkl. MwSt.	Lieferwerk
E22050	Sickermuldenzulauf 12/20*	60 / 50 / 20	0,2-0,4	75	8	620	123,63	148,35	M / V

\*Lieferzeit auf Anfrage!

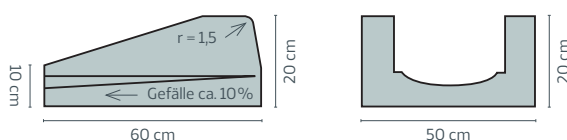

\* Preisangaben in EURO (€). Preise sind unverbindlich empfohlene Richtpreise ab Werk Maishofen oder Werk Vorchdorf. Lieferbedingungen siehe Seite 160-161.



# RANDBEGRENZUNGEN

## • STRADAFINO



STRADAFINO

### STRADAFINO BANKETTSTEIN neu

Produkt-Merkmale:   

Die Außenseiten verlaufen parallel zur Fahrbahn. Die Vorderseite und die Rückseite sind bogenförmig ausgebildet. Durch die bogenförmigen, ineinandergreifenden Wölbungen machen die Steine die Fahrbahnbiegungen mit. Auf der ebenen Oberfläche befinden sich Rinnen mit Gefälle nach außen, die schräg zur Fahrbahn verlaufen. Ebenso entsteht ein Warngeräusch beim Befahren des Bankettsteins. Auf der Unterseite befinden sich in Verlegerichtung zwei Rillen als Verschiebesicherung.

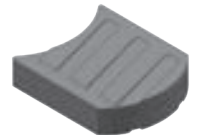

Artikel-Nummer	Bezeichnung, Farbe (Größe inkl. Fuge)	Format, cm (l / b / h)	Bedarf Stk./ Lfm.	Gew. kg	Stück / Palette	Stück / Lage	Preis* / Stk. exkl. MwSt.	Preis* / Stk. inkl. MwSt.	Lieferwerk
							Preise ab Werk Vorchdorf		
<b>Normalstein 100 × 50</b>									
E25010	Grau	100 / 50 / 14	1	161	10	2	49,80	<b>59,76</b>	V
							Preise ab Werk Vorchdorf		
<b>Normalstein 50 × 50</b>									
E25000	Grau	50 / 50 / 14	2	79	10	2	24,90	<b>29,88</b>	V
							Preise ab Werk Vorchdorf		
<b>Radienstein 50 × 50</b>									
E25020	Grau	50 / 50 / 14	2	79	10	2	26,90	<b>32,28</b>	V

Randbegrenzungen & Stufensysteme



STRADAFINO

\* Preisangaben in EURO (€). Preise sind unverbindlich empfohlene Richtpreise ab Werk Maishofen oder Werk Vorchdorf. Lieferbedingungen siehe Seite 160-161.

# GESTALTUNGS- ELEMENTE

Lebendige Orte.

Jeder gut gestaltete Platz hat ein Zentrum und Anziehungspunkte. Diese können Sie mit unseren Gestaltungselementen betonen, um lebendige Orte zu schaffen.

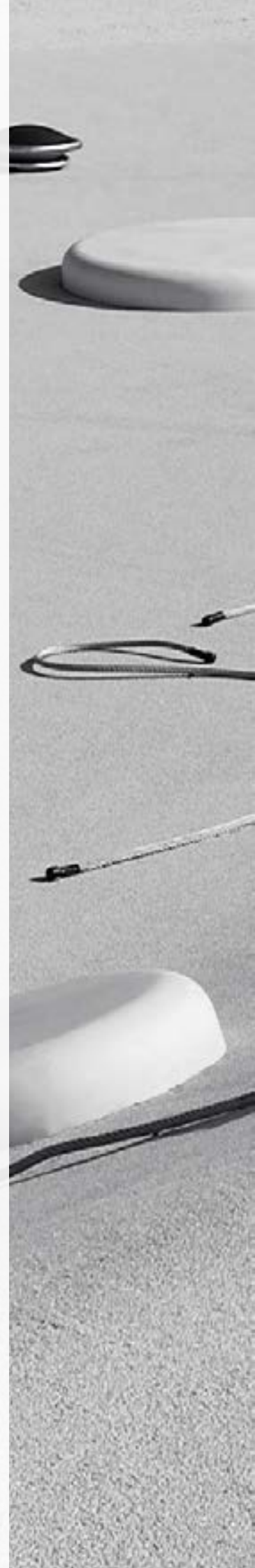



# GESTALTUNGSELEMENTE

## • KLETTERANLAGEN



KLETTERTIERE

Durch die Unterstützung eines Schalungsroboters und der optimierten Bedingungen im Werk werden die Objekte präzise vorgefertigt und nahezu fertig ausgeliefert. Somit wird die Bauzeit vor Ort immens verkürzt. Die bauseitigen Leistungen wie integriertes Fundament, Griffbestückung und Oberflächenfinish sind minimalst. Die Anlage kann nach der schnellen Montage direkt in Betrieb genommen werden.

Beton ist robust, vandalenbeständig, feuerfest und es können sich keine Splitter lösen. Diese Vorteile machen sich während der Nutzung rasch bemerkbar und wirken sich positiv auf die Sicherheit aus.



### KLETTERTIERE

Die Kombination aus Kletterobjekt und phantasievollen Spielen wirkt für die ganz Kleinen als Wohlfühllose. Viele verschiedene Zoobewohner wie: Löwe, Kamel, Giraffe und Co. laden zum aufsitzen, streicheln, reiten und klettern ein. Bei der Zusammenstellung Ihrer eigenen Klettersafari sind keine Grenzen gesetzt.



### KLETTERFELSEN

Freistehende Elemente, die einem natürlichen Felsen nachempfunden sind. Ein Aufstieg ist von allen Seiten möglich. Sie können ausgehöhlt und mit Kletterseilen verbunden werden. Bei der Kreierung von Boulder-Landschaften kann der Kreativität freien Lauf gelassen werden.



### KLETTER-OHR

Eine bekletterbare Skulptur – eine Spiegeleinheit und ein Blickfang für den öffentlichen Raum. Besonders durch den skulpturalen Aspekt sticht das Kletter-Ohr heraus und bietet an öffentlichen Plätzen eine Klettergelegenheit, ohne an einen Spielplatz zu erinnern.

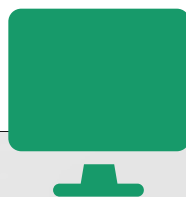

[ebenseer.at](http://ebenseer.at)



Siehe [ebenseer.at](http://ebenseer.at) für weiterführende Informationen zu den KLETTERANLAGEN sowie farblichen Gestaltungsmöglichkeiten bzw. scanne den QR-Code.

# GESTALTUNGSELEMENTE

## • URBAN DESIGN



STONE / STONE+



### ARPA

Modulares Banksystem

Je nach Bedarf kann ARPA auch mit Rückenlehnen oder mit Sitzauflagen gefertigt werden. Der pure Glasfaserbeton ist sowohl für den Innen- als auch für den Außenbereich geeignet.

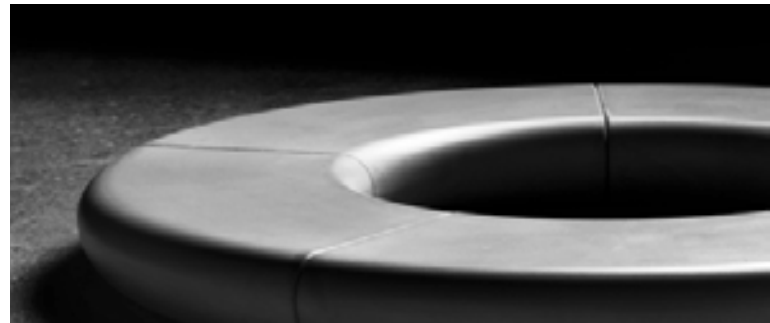

### NOVA

Besteht aus zwei Grundmodulen – einem geraden und einem gebogenen Element – welche sich in vielfältigen Formen verbinden lassen können. Die Hohlkörper aus Glasfaserbeton sind erheblich leichter als eine vollmassive Ausführung.



### STONE / STONE+

Optisch einem Kieselstein nachempfunden, verkörpert das Sitzelement Stone die Eigenschaften von Glasfaserbeton.

Beim STONE+ kommt zusätzlich eine Fixierung für einen Pflanzentrog hinzu.

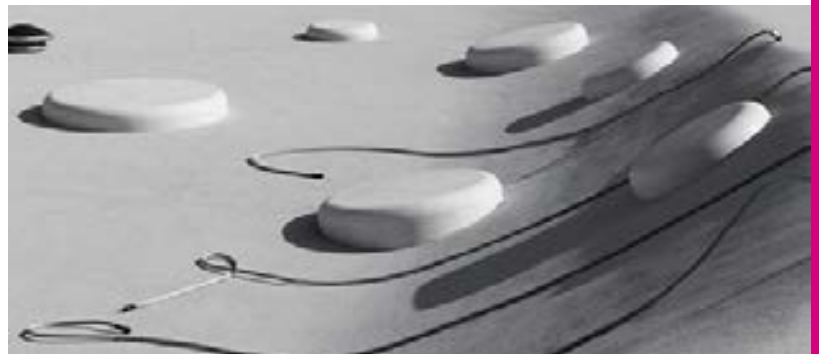

### BUBBLE

BUBBLES sind universell einsetzbar und in den verschiedensten Höhen, Durchmessern und Farbvariationen verfügbar.

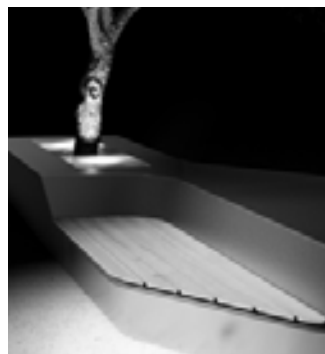

### OSA

Die rund 5 Meter lange Betonbank mit Holzauflage ist vandalensicher und bietet sehr viel Platz. Bei Anbauung an einen bestehenden Baum erhält man einen natürlichen Schattenspender. Mit Strahlern wird die Baumkrone nachts in dezentes Licht getaucht.



[ebenseer.at](https://www.ebenseer.at)

Siehe [ebenseer.at](https://www.ebenseer.at) für weiterführende Informationen zu den URBAN-DESIGN-Produkten sowie farblichen Gestaltungsmöglichkeiten bzw. scanne den QR-Code.

# BLUMENTRÖGE

- FLORENA TRÖGE
- PFLANZENTRÖGE



PFLANZENTROG

## FLORENA BLUMENTRÖGE

Produkt-Merkmale:

Artikel-Nummer	Bezeichnung, Farbe	Format, cm (l / b / h)	Gew. kg	Erdbedarf in Liter	Preis* / Stk. exkl. MwSt.	Preis* / Stk. inkl. MwSt.	Lieferwerk
G40100	Florena 100 Grau Sichtbeton	100 / 50 / 46	230	75	576,38	<b>691,65</b>	M
G40105	Florena 150 Grau Sichtbeton	150 / 50 / 46	360	110	637,13	<b>764,55</b>	M
G40110	Florena Rund Grau Sichtbeton	ø 50, H=46	115	40	576,38	<b>691,65</b>	M
G40115	Unterlagskonsole Grau Sichtbeton	25 / 50 / 25	35		92,46	<b>110,95</b>	M
G40120	Unterlagskonsole Rund Grau Sichtbeton	ø 50, H=25	50		106,63	<b>127,95</b>	M

Die Konsolen sind so gebaut, dass 2 verschiedene Standhöhen (Trogerkante) möglich sind.

Lieferzeit auf Anfrage!



## PFLANZENTRÖGE



Artikel-Nummer	Bezeichnung, Farbe	Format, cm (l / b / h)	Gew. kg	Erdbedarf in Liter	Preis* / Stk. exkl. MwSt.	Preis* / Stk. inkl. MwSt.	Lieferwerk
G40215	Blumentrog 80 Grau	80 / 40 / 40	149	40	434,79	<b>521,75</b>	M
G40200	Blumentrog 100 Grau	100 / 50 / 45	210	83	496,63	<b>595,95</b>	M
G40203	Blumentrog 150 Grau	150 / 50 / 45	300	133	569,96	<b>683,95</b>	M
G40206	Blumentrog 200 Grau	200 / 50 / 45	400	183	660,17	<b>792,20</b>	M
G40210	Unterlagskonsole Grau	72 / 16 / 16	60		120,00	<b>144,00</b>	M

Lieferzeit auf Anfrage!

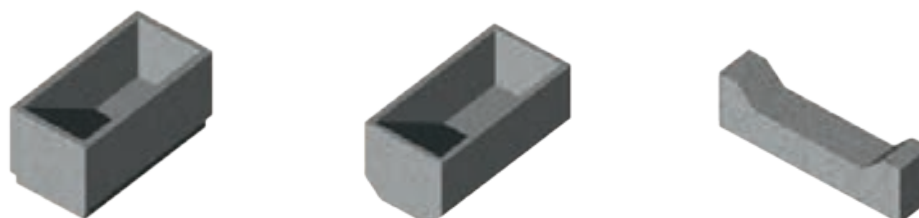

80 cm

100 – 200 cm

alle Kanten gefast  
Sichtbeton

\* Preisangaben in EURO (€). Preise sind unverbindlich empfohlene Richtpreise ab Werk Maishofen oder Werk Vorchdorf. Lieferbedingungen siehe Seite 160-161.

# GESTALTUNGSELEMENTE

## • ARCHITEKTURBETON



ARCHITEKTURBETON

### ARCHITEKTURBETON

Produkt-Merkmale:

Artikel-Nummer	Bezeichnung, Farbe	Format, cm (l / b / h)	Gew. kg	Preis* / Stk. exkl. MwSt.	Preis* / Stk. inkl. MwSt.	Lieferwerk
<b>Sitzblock</b>						
G41410	Sitzblock 100 x 50 x 50 cm Naturgrau	100 / 50 / 50	600	525,63	<b>630,75</b>	M
<b>Sitzwürfel</b>						
G41430	Sitzblock 50 x 50 x 50 cm Naturgrau	50 / 50 / 50	300	480,50	<b>576,60</b>	M

Lieferzeit auf Anfrage!



Weitere Formteile auf Anfrage erhältlich.  
Kanten 5 x 5 mm gefast.  
Gestrahlte Oberflächen auf Anfrage möglich.



SITZBLOCK



ARCHITEKTURBETON

\* Preisangaben in EURO (€). Preise sind unverbindlich empfohlene Richtpreise ab Werk Maishofen oder Werk Vorchdorf. Lieferbedingungen siehe Seite 160-161.

# GESTALTUNGSELEMENTE

- PARKPOLLER
- FAHRRADSTÄNDER



PARKPOLLER Kaiser

## PARKPOLLER

Produkt-Merkmale:  

Dekorative Parkpoller zur Abgrenzung im öffentlichen sowie auch im privaten Bereich. Versetzdorn wird mitgeliefert.

Artikel-Nummer	Bezeichnung, Farbe	Format, cm (l / b / h)	Gew. kg	Preis* / Stk. exkl. MwSt.	Preis* / Stk. inkl. MwSt.	Lieferwerk
<b>Dachstein</b>		Mit Öffnungen $\varnothing$ 4,2 cm für eine Absperrkette, auch freistehend verwendbar				
G40405	Grau Sichtbeton	82,5 / 51 / 51	166	381,54	<b>457,85</b>	M



<b>Sonnkogel</b>						
G40410	Grau Sichtbeton	47 / $\varnothing$ 45	210	328,92	<b>394,70</b>	M



<b>Kaiser</b>		Mit Öffnungen $\varnothing$ 4,2 cm für eine Absperrkette				
G40415	Grau Sichtbeton	75 / $\varnothing$ 35	122	274,13	<b>328,95</b>	M



## FAHRRADSTÄNDER



In Sichtbeton. Für eine Reifenbreite von bis zu 4 cm geeignet.

Artikel-Nummer	Bezeichnung, Farbe	Format, cm (l / b / h)	kg./Stk.	Stk./Pal.	kg./Pal.	Preis* / Stk. exkl. MwSt.	Preis* / Stk. inkl. MwSt.	Lieferwerk
G40000	Naturgrau	50 / 25 / 19	25	20	500	69,63	<b>83,55</b>	M

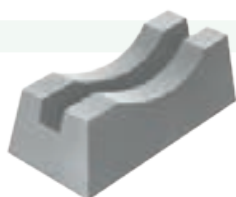

\* Preisangaben in EURO (€). Preise sind unverbindlich empfohlene Richtpreise ab Werk Maishofen oder Werk Vorchdorf. Lieferbedingungen siehe Seite 160-161.



# GESTALTUNGSELEMENTE

- BAUMSCHEIBE
- HUMUSZELLE



BAUMSCHEIBE Klassik

## BAUMSCHEIBE

Produkt-Merkmale:

Produkteigenschaften sind je nach Auftrag individuell.

Artikel-Nummer	Bezeichnung, Farbe	Format, cm (l / b / h)	Gew. kg	Verr. Einheit	Preis* / Stk. exkl. MwSt.	Preis* / Stk. inkl. MwSt.	Lieferwerk
G40610	Baumscheibe <b>Klassik</b> , glatt	200 / 200 / 12	1.000	Stk.	1.390,00	<b>1.668,00</b>	M / V
G40620	Baumscheibe <b>Klassik</b> , gesandet	200 / 200 / 12	1.000	Stk.	1.445,00	<b>1.734,00</b>	M / V

## HUMUSZELLE



Produkteigenschaften sind je nach Auftrag individuell.

Artikel-Nummer	Bezeichnung, Farbe	Format, cm (l / b / h)	Gew. kg	Verr. Einheit	Preis* / Stk. exkl. MwSt.	Preis* / Stk. inkl. MwSt.	Lieferwerk
G40650	Humuszelle	140 / 140 / 85	1.520	Stk.	1.450,00	<b>1.740,00</b>	M / V

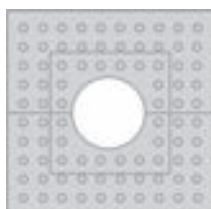

Baumscheibe (Symbolbild)



Humuszelle (Symbolbild)



Humuszelle (3D-Symbolbild)



BAUMSCHEIBE Klassik

\* Preisangaben in EURO (€). Preise sind unverbindlich empfohlene Richtpreise ab Werk Maishofen oder Werk Vorchdorf. Lieferbedingungen siehe Seite 160-161.

# HANG- & MAUER- SYSTEME

Platzgewinn.

Wer einen Hang befestigt, erzielt Platzgewinn und schafft ebene Flächen. Der Gestaltungsfreiraum ist dabei groß: klare Wände, stufenförmige Flächen, bepflanzte Wände, starke Stützwände oder luftige Konstruktionen. Wichtig ist nur: es hält!





MAUERSTEINE, UMBRIANO Granitgrau gemasert

# HANGBEFESTIGUNG

- MINALPIX
- MAXALPIX
- FLORAKORB



MINALPIX Hellbraun

## MINALPIX



Produkt-Merkmale:

Der kleine Runde mit ‚zwei Gesichtern‘ – beidseitig Frontansicht möglich. Einsatzbereich bis 1,56 m. Füllmenge: ca. 6,24 L./Stk.

Artikel-Nummer	Bezeichnung, Farbe	Format, cm (l / b / h)	Bed. Stk. / m <sup>2</sup>	Gew. kg	Stück / Palette	Gew.(kg) / Palette	Verr. Einheit	Sonderpreis exkl. MwSt.	Sonderpreis inkl. MwSt.	Preis* / VE inkl. MwSt.	Lieferwerk
B30000	Naturgrau	36 / 30 / 13	14,88	13,73	72	988,56	Stk.	4,46	5,35	6,11	M
B30001	Hellbraun	36 / 30 / 13	14,88	13,73	72	988,56	Stk.	4,46	5,35	6,11	M

Beachten Sie die Verlegehinweise, die der Palette beige packt sind!



Minalpix ‚runde Ansicht‘, Bedarf: 14,88 Stk./m<sup>2</sup>



Minalpix ‚gerade Ansicht‘, Bedarf: 14,88 Stk./m<sup>2</sup>



Minalpix ‚geschlossen versetzt‘, Bedarf: 25,68 Stk./m<sup>2</sup>

## MAXALPIX



Der große Runde. Einsatzbereich bis 3,75 m.

Artikel-Nummer	Bezeichnung, Farbe	Format, cm (l / b / h)	Bed. Stk. / m <sup>2</sup>	Gew. kg	Stück / Palette	Gew.(kg) / Palette	Verr. Einheit	Preis* / VE exkl. MwSt.	Preis* / VE inkl. MwSt.	Lieferwerk
B30010	Naturgrau	58 / 42 / 16	8,80	44,5	24	1068	Stk.	15,38	18,45	M

Wichtig: Beim Aufbau auf frostsicheren Unterbau und frostsichere Hinterfüllung achten.

## FLORAKORB

Produkt-Merkmale:

Das FLORAKORB-System bietet vielseitige Möglichkeiten zur räumlichen Gliederung und für kreative Gestaltungslösungen: verarbeitbar als Vollmauerwerk oder in Gitterbauweise, als senkrechte Wand oder terrasierte Abstützung.

Artikel-Nummer	Bezeichnung, Farbe	Format, cm (l / b / h)	Gew. kg	Stück / Palette	Gew.(kg) / Palette	Verr. Einheit	Preis* / VE exkl. MwSt.	Preis* / VE inkl. MwSt.	Lieferwerk
	<b>Normalstein</b>	48 / 36 / 16	32	36	1175	Stk.			
B30020	Grau						16,29	19,55	V
	<b>Halbstein</b>	48 / 18 / 16	20,3	72	1485	Stk.			
B30040	Grau						11,54	13,85	V
	<b>U-Stein</b>	48 / 36 / 16	35,5	36	1300	Stk.			
B30030	Grau						15,46	18,55	V

Hinweis: Vollmauerwerk ca. 17,3 Stk./m<sup>2</sup> Normalsteine, Gitterwand ca. 12,0 Stk./m<sup>2</sup> Normalsteine



\* Preisangaben in EURO (€). Preise sind unverbindlich empfohlene Richtpreise ab Werk Maishofen oder Werk Vorchdorf. Lieferbedingungen siehe Seite 160-161.

# MAUERSYSTEM

## • BÖSCHUNGSSTEINE

### COLORADO & HOCHKÖNIG



HOCHKÖNIG Böschungsstein  
Anthrazit meliert

### COLORADO BÖSCHUNGSSTEIN KLASSIK

Produkt-Merkmale:

Artikel-Nummer	Bezeichnung, Farbe	Format, cm (l / b / h)	Gew. kg	Stück / Palette	Bed. Stk. / m <sup>2</sup>	Gew. (kg) / Palette	Verr. Einheit	Preis* / VE exkl. MwSt.	Preis* / VE inkl. MwSt.	Lieferwerk
	<b>Colorado Böschungsstein Klassik</b>	40 / 29 / 15	16	48	16,8	768	Stk.			
B30320	Graphitweiß							6,17	<b>7,40</b>	V
B30321	Rauchbraun							6,17	<b>7,40</b>	V
B30322	Grau							5,08	<b>6,10</b>	V

### HOCHKÖNIG BÖSCHUNGSSTEIN GESPALTEN

Produkt-Merkmale:

Artikel-Nummer	Bezeichnung, Farbe	Format, cm (l / b / h)	Gew. kg	Stk. / Pal.	Bed. Stk. / m <sup>2</sup>	Gew. (kg) / Palette	Verr. Einheit	Sonderpreis exkl. MwSt.	Sonderpreis inkl. MwSt.	Preis* / VE inkl. MwSt.	Lieferwerk
	<b>Hochkönig Böschungsstein gespalten</b>	40 / 29 / 15	16	40	16,7	788	Stk.				
B30310	Anthrazit meliert							8,29	<b>9,95</b>	<b>11,37</b>	V
B30312	Orient							8,29	<b>9,95</b>	<b>11,37</b>	V



COLORADO Böschungsstein Graphitweiß



HOCHKÖNIG Böschungsstein Anthrazit meliert

### COLORADO Farben



Graphitweiß

Rauchbraun

Grau

### HOCHKÖNIG Farbe



Anthrazit meliert

Orient

\* Preisangaben in EURO (€). Preise sind unverbindlich empfohlene Richtpreise ab Werk Maishofen oder Werk Vorchdorf. Lieferbedingungen siehe Seite 160-161.

# MAUERSYSTEM

## • HOCHKÖNIG MAUER



HOCHKÖNIG Mauer Anthrazit meliert

### HOCHKÖNIG MAUER

Produkt-Merkmale:  

Die mediterranen Farbtöne machen den HOCHKÖNIG zu einem besonders beliebten Stein für kreative Spielereien im Garten. Besonders in großen Gartenanlagen helfen kleine Mauern, die Fläche zu strukturieren und ihnen eine ansprechende Dynamik zu verleihen.

Der Sichtmauerstein ist gespalten und besteht aus sechs verschiedenen Formaten. Je nach Stärke werden sie getrennt auf Paletten geliefert und anschließend im wilden Verband oder in regelmäßigen Bahnen versetzt.

Artikel-Nummer	Bezeichnung, Farbe	Format, cm (l / b / h)	Set / Palette	m <sup>2</sup> / Pal.	Bed. Set / m <sup>2</sup>	Gew. (kg) / Palette	Lagen / Pal.	Verr. Einheit	Sonderpreis exkl. MwSt.	Sonderpreis inkl. MwSt.	Preis* / VE inkl. MwSt.	Lieferwerk
	<b>Hochkönig Mauer System 7</b>	16,5 / 20 / 7 25 / 20 / 7 33,5 / 20 / 7	60	3,15	19,05	1406	10	Set				
G42360	Anthrazit meliert								11,58	13,90	15,89	M / V
G42361	Muschelkalk								11,58	13,90	15,89	M / V
	<b>Hochkönig Mauer System 14</b>	16,5 / 20 / 14 25 / 20 / 14 33,5 / 20 / 14	30	3,15	9,52	1406	5	Set				
G42370	Anthrazit meliert								23,21	27,85	31,83	M / V
G42371	Muschelkalk								23,21	27,85	31,83	M / V
	<b>Hochkönig Mauer Abdeckplatten-Set</b>	16,5 / 30 / 7 25 / 30 / 7 33,5 / 30 / 7	40	30,08	1,33 Set / lfm.	1436	10	Set				
G42380	Anthrazit meliert								23,75	28,50	32,57	M / V
G42381	Muschelkalk								23,75	28,50	32,57	M / V
	<b>je m<sup>2</sup> Hochkönig Mauer</b>											
	alle Farben								220,83	265,00	302,86	M / V

1 Set besteht aus 3 Steinformaten

Kleinste Liefereinheit: 1 Set

### HOCHKÖNIG Farben



Anthrazit meliert



Muschelkalk

### Muster HOCHKÖNIG Mauer

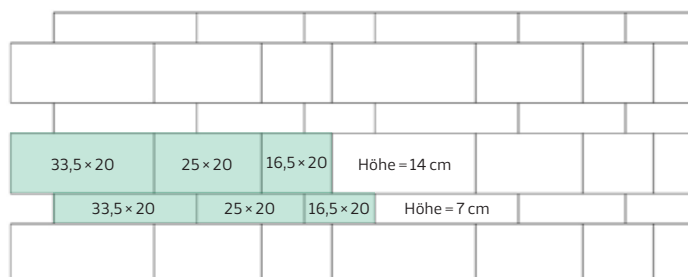

**Bedarf pro m<sup>2</sup>:** Mauerstein-Set 14 cm: ca. 6,3 Set/m<sup>2</sup>,  
Mauerstein-Set 7 cm: ca. 6,3 Set/m<sup>2</sup>  
Lieferung nur in ganzen Sets möglich!

\* Preisangaben in EURO (€). Preise sind unverbindlich empfohlene Richtpreise ab Werk Maishofen oder Werk Vorchdorf. Lieferbedingungen siehe Seite 160-161.

# HANGBEFESTIGUNG

## • BAYFIELD STÜTZMAUER



BAYFIELD RUSTICA Beigebraun

### BAYFIELD® STÜTZMAUERSYSTEM

Produkt-Merkmale:  

Für etwas höhere Ansprüche. Aus Natursteinbeton, bossierte Sichtseite, mit gebrochenen Steinkanten. Geeignet für Mauern bis 90 cm Höhe, ohne Bewehrung. Weitere Höhen auf Anfrage. Mauerneigung ca. 79°.

Artikel-Nummer	Bezeichnung, Farbe	Format, cm (l / b / h)	Bedarf Stk.	Gew. kg	Stück / Palette	m <sup>2</sup> / Pal.	Gew. (kg) / Palette	Verr. Einheit	Sonderpreis exkl. MwSt.	Sonderpreis inkl. MwSt.	Preis* / VE inkl. MwSt.	Lieferwerk
	<b>Normalstein</b>	41,5 / 25 / 15	16 / m <sup>2</sup>	25	36	2,24	900	Stk.				
B30100	Rustica Beigebraun								15,83	19,00	21,17	M / V
B30102	Rustica Grauanthrazit								15,83	19,00	21,17	M / V
	<b>Eck- und Endstein Für Stufen und 90°-Ecken</b>	41,5 / 22 / 15		30	36		1080	Stk.				
B30120	Rustica Beigebraun								20,17	24,20	27,66	M / V
B30122	Rustica Grauanthrazit								20,17	24,20	27,66	M / V
	<b>Abdeckstein</b>	43,5 / 27 / 7,5	2,7 / Lfm.	17	54	23,5	918	Stk.				
B30110	Rustica Beigebraun								12,96	15,55	17,77	M / V
B30112	Rustica Grauanthrazit								12,96	15,55	17,77	M / V

Für Mauern, die bis zu 90 cm hoch sind, keine Böschungen über oder unter der Mauer aufweisen und bei denen eine gute Bodenbeschaffenheit vorliegt, ist eine einfache Schwergewichtsmauer ausreichend.

Alle Mauern, die wenigstens an einer Stelle höher als 90 cm sind oder auf einem Boden mit schlechter Beschaffenheit gebaut sind, müssen als bewehrte Stützmauern (Bewehrung mit Geogittern) ausgeführt werden.

Dazu beraten Sie unsere Fachberater gerne. Fordern Sie eine Verlegeanleitung an.

**Wichtig:** Beim Aufbau auf frostsicheren Unterbau und frostsichere Hinterfüllung achten.

\* Preisangaben in EURO (€). Preise sind unverbindlich empfohlene Richtpreise ab Werk Maishofen oder Werk Vorchdorf. Lieferbedingungen siehe Seite 160-161.

# SET-PRODUKT HOCHBEET

Mit dem Binderstein unserer RUSTANA ANTIK Mauer kann mehr als nur eine Mauer gebaut werden! Um die Gartengestaltung mit einem roten Faden zu erweitern, können auch **Hochbeete** damit gestaltet werden, die sich optisch lückenlos in die Mauergestaltung einfügen.

Mit unserem **Hochbeet Setartikel** ganz einfach, ohne selber zu Rechnen, die benötigte Anzahl an Mauersteinen nach Hause geliefert bekommen und mithilfe unserer Aufbauanleitung mit dem Aufbau starten.

€1.224,00

**Sonderangebot Set-Preis:**  
**€ 999,50 inkl. MwSt.**



**Das Set-Produkt Hochbeet**  
**hat folgende Abmessungen:**

**Außenmaß:**  
2,57 m Länge  
1,64 m Breite  
0,64 m Höhe

**Innenmaß:**  
2,21 m Länge  
1,28 m Breite  
0,64 m Höhe

**Sonderangebot**



**Set-Produkt Hochbeet**





# MAUERSYSTEM

## • RUSTANA ANTIK MAUER



RUSTANA ANTIK Mauer Grauschattiert

### RUSTANA ANTIK MAUER

Produkt-Merkmale:

Die RUSTANA ANTIK Mauer überzeugt vor allem durch zwei herausragende Eigenschaften:

- Der besonderen antiken Oberfläche mit gebrochenen Kanten und Ecken. Kein Stein gleicht dem anderen.
- Der unglaublichen Anwendungsvielfalt: Kurven, Ecken, Mauernischen, senkrecht freistehende Gartenmauern, Stufen und beliebige Übergänge zwischen den Varianten. Mit dem Lochstein sind auch höhere bewährte Säulen und Mauern machbar.

Artikel-Nummer	Bezeichnung, Farbe	Format, cm (l / b / h)	Gew. kg	Bed. Stk. / m <sup>2</sup>	Stück / Palette	Gew. (kg) / Palette	Verr. Einheit	Preis* / VE exkl. MwSt.	Preis* / VE inkl. MwSt.	Lieferwerk
	<b>Normalstein</b>	24,4 / 18 / 16	16	V1: 25,6 / V2: 23,2	72		Stk.			
B30410	Grauschattiert							8,58	<b>10,30</b>	M / V
B30412	Jabraun							8,58	<b>10,30</b>	M / V
B30414	Muschelkalk							8,58	<b>10,30</b>	M / V
	<b>Binderstein</b>	36,6 / 18 / 16	25,3	V1: 17,1 / V2: 15,6	36		Stk.			
B30420	Grauschattiert							12,75	<b>15,30</b>	M / V
B30422	Jabraun							12,75	<b>15,30</b>	M / V
B30424	Muschelkalk							12,75	<b>15,30</b>	M / V
	<b>Universalstein</b>	24,2 / 18 / 7,5	7,7	V1: 55,1 / V2: 46,7**	108	862	Stk.			
B30430	Grauschattiert							4,29	<b>5,15</b>	M / V
B30432	Jabraun							4,29	<b>5,15</b>	M / V
B30434	Muschelkalk							4,29	<b>5,15</b>	M / V
	<b>Lochstein</b>	36,6 / 18 / 16	21,3	V1: 17,1 / V2: 15,6	36	797	Stk.			
B30440	Grauschattiert							12,79	<b>15,35</b>	M / V
B30442	Jabraun							12,79	<b>15,35</b>	M / V
B30444	Muschelkalk							12,79	<b>15,35</b>	M / V
	<b>Abdeckplatte</b>	24,4 / 23 / 9	9,5	4 Stk. / Lfm.	36	372	Stk.			
B30450	Grauschattiert							8,67	<b>10,40</b>	M / V
B30452	Jabraun							8,67	<b>10,40</b>	M / V
B30454	Muschelkalk							8,67	<b>10,40</b>	M / V

**Variante 1:** geklebte oder trockene Ausführung, **Variante 2:** gemörtelte Bauweise (ca. 10mm Fuge), \*\*) Als Abdeckung vorragend: 5,5/lfm.

**Verlegeanleitung:** Siehe unter ‚Downloads‘ auf unserer Homepage: [www.ebenseer.at](http://www.ebenseer.at)

Die RUSTANA ANTIK Mauer passt optimal zum RUSTANA ANTIK Pflaster (Seiten 22-23).

### RUSTANA ANTIK Farben



Grauschattiert



Jabraun



Muschelkalk

\* Preisangaben in EURO (€). Preise sind unverbindlich empfohlene Richtpreise ab Werk Maishofen oder Werk Vorchdorf. Lieferbedingungen siehe Seite 160-161.

# MAUERSYSTEM

## • L-STEIN MAUERSYSTEM



L-STEIN MAUERSYSTEM

### L-STEIN MAUERSYSTEM

Produkt-Merkmale:  

Ausführung XF4+ Frost- und Tausalzbeständig, Sichtbeton 4 rundum – beidseitig, Transportschlaufen zum versetzen.

Artikel-Nummer	Format in cm (Baulänge, Fußlänge, Höhe)			Stärke in cm	Gewicht kg. / Stk.	Stk. / Pal.	Verr. Einheit	Sonderpreis exkl. MwSt.	Sonderpreis inkl. MwSt.	Preis* / VE inkl. MwSt.	Liefer- werk
<b>Sichtbeton grau glatt</b>											
G40551L	49	30	55	12	100	8	Stk.	91,35	109,62	125,28	V
G40553L	49	45	80	12	155	8	Stk.	119,55	143,46	163,95	V
G40555L	49	60	105	12	210	8	Stk.	153,15	183,78	210,03	V
G40557L	49	70	130	12	261	4	Stk.	175,55	210,66	240,75	V
G40531L	49	85	155	12	316	4	Stk.	212,91	255,49	291,99	V
G40533L	49	100	180	12	423	4	Stk.	296,93	356,32	407,22	V
G40535L	49	115	205	12	504	4	Stk.	369,76	443,71	507,10	V
G40550L	99	30	55	12	204	4	Stk.	169,00	202,80	231,77	V
G40552L	99	45	80	12	317	4	Stk.	237,18	284,62	325,28	V
G40554L	99	60	105	12	429	4	Stk.	304,43	365,32	417,50	V
G40556L	99	70	130	12	535	2	Stk.	349,24	419,09	478,96	V
G40530L	99	85	155	12	648	2	Stk.	425,81	510,97	583,97	V
G40532L	99	100	180	12	868	2	Stk.	545,00	654,00	747,43	V
G40534L	99	115	205	12	1035	2	Stk.	620,00	744,00	850,29	V
G40566L	99	125	230	12	1219	2	Stk.	760,00	912,00	1.042,29	V
G40568L	99	140	255	12	1425	2	Stk.	820,00	984,00	1.124,57	V
G40570L	99	155	280	12	1725	2	Stk.	1.250,00	1.500,00	1.714,29	V
G40572L	99	165	305	12	1974	2	Stk.	1.495,00	1.794,00	2.050,29	V
G40580L	99	205	355	12	2677	2	Stk.	2.240,00	2.688,00	3.072,00	V
G40582L	99	205	405	12	2819	2	Stk.	2.390,00	2.868,00	3.277,71	V
G40590L	199**	30	55	12	442	2	Stk.	375,00	450,00	514,29	V
G40591L	199**	45	80	12	652	2	Stk.	525,00	630,00	720,00	V
G40592L	199**	60	105	12	862	2	Stk.	650,00	780,00	891,43	V
G40593L	199**	70	130	12	1070	2	Stk.	800,00	960,00	1.097,14	V
G40594L	199**	85	155	12	1296	2	Stk.	950,00	1.140,00	1.302,86	V
<b>Außeneck, 2-teilig</b>											
G40558L	99	99	55	12	366	2	Stk.	440,23	528,28	603,74	V
G40559L	99	99	80	12	552	2	Stk.	659,49	791,39	904,44	V
G40560L	99	99	105	12	742	2	Stk.	863,22	1.035,86	1.183,84	V
G40561L	99	99	130	12	896	1	Stk.	1.084,23	1.301,08	1.486,94	V
G40574L	99	99	155	12	1044	1	Stk.	1.319,00	1.582,80	1.808,91	V
G40575L	99	99	180	12	1403	1	Stk.	1.789,71	2.147,65	2.454,46	V
G40576L	99	99	205	12	1510	1	Stk.	2.143,86	2.572,63	2.940,15	V
<b>Zubehör</b>											
G40515	Abstandhalter-Set, Breite = 30 mm, Stärke = 6 mm, 10 Stk.						Set	6,90	8,30	9,49	V
G40500	Transportschlaufen-Set M16, 1 Stk.						Set	52,75	63,30	72,34	V
G40510	Transportschlaufen-Set M20, 4 Stk. + Inbus-Schlüssel						Set	129,90	155,88	178,15	V

**Wichtig:** Beim Aufbau ist auf einen frostsicheren, gut tragfähigen Unterbau und eine frostsichere Hinterfüllung zu achten sowie die Fundierung je nach Verkehrslast (Einbaueinweisung) auszuführen.

\*\* Lieferzeit auf Anfrage

#### Unsere Online-Broschüre L-STEIN MAUERSYSTEM:

Bis 105 cm Höhe ist ein hoher Lastfall gegeben, ab 130 cm Höhe ist Lastfall 2 gegeben. Diagramm zu Lastfall siehe Seite 89.

Genaue technische und statische Werte entnehmen Sie bitte aus unserer L-STEIN MAUERSYSTEM Broschüre oder lassen Sie sich von uns individuell beraten!

Planungshinweis: alle oben angeführten Angaben dienen als Orientierung. Allgemeine gültige Normen und Richtlinien sind einzuhalten.

Jedes Bauvorhaben bedarf einer individuellen Bewertung.



\* Preisangaben in EURO (€). Preise sind unverbindlich empfohlene Richtpreise ab Werk Maishofen oder Vorchdorf. Lieferbedingungen siehe Seite 160-161.

# MAUERSYSTEM

## • MAUERFIX



MAUERFIX

### MAUERFIX

Produkt-Merkmale:

Wandstärke 10 cm, verstärkte Ausführung Lastfall 5b, Beton mindestens: C 35/45 × F1\*\*, Kanten 5 × 5 mm gefast

Artikel-Nummer	Bezeichnung, Farbe	Format in cm (Baulänge, Fußlänge / Höhe)	Stärke in cm	Gewicht kg	Verr. Einheit	Preis* / VE exkl. MwSt.	Preis* / VE inkl. MwSt.	Lieferwerk	
G40550	Naturgrau	100 / 45 / 55	10	200	Stk.	233,04	<b>279,65</b>	M	
G40551	Naturgrau	50 / 45 / 55	10	100	Stk.	118,38	<b>142,05</b>	M	
G40552	Naturgrau	100 / 65 / 80	10	340	Stk.	300,08	<b>360,10</b>	M	
G40553	Naturgrau	50 / 65 / 80	10	170	Stk.	159,54	<b>191,45</b>	M	
G40554	Naturgrau	100 / 85 / 105	10	442	Stk.	367,25	<b>440,70</b>	M	
G40555	Naturgrau	50 / 85 / 105	10	221	Stk.	195,42	<b>234,50</b>	M	
G40556	Naturgrau	100 / 105 / 130	10	546	Stk.	431,63	<b>517,95</b>	M	
G40557	Naturgrau	50 / 105 / 130	10	273	Stk.	216,67	<b>260,00</b>	M	
G40530	Naturgrau	100 / 115 / 155	Lieferzeit auf Anfrage!	10 / 15	756	Stk.	554,17	<b>665,00</b>	M
G40531	Naturgrau	50 / 115 / 155	Lieferzeit auf Anfrage!	10 / 15	378	Stk.	296,50	<b>355,80</b>	M
G40532	Naturgrau	100 / 130 / 180	Lieferzeit auf Anfrage!	10 / 15	896	Stk.	666,33	<b>799,60</b>	M
G40533	Naturgrau	50 / 130 / 180	Lieferzeit auf Anfrage!	10 / 15	448	Stk.	347,13	<b>416,55</b>	M
G40534	Naturgrau	100 / 150 / 205	Lieferzeit auf Anfrage!	10 / 15	1104	Stk.	895,58	<b>1.074,70</b>	M
G40535	Naturgrau	50 / 150 / 205	Lieferzeit auf Anfrage!	10 / 15	552	Stk.	458,92	<b>550,70</b>	M
<b>Außeneck</b>									
G40558	Naturgrau	50 / 50 / 55	10	160	Stk.	272,54	<b>327,05</b>	M	
G40559	Naturgrau	65 / 65 / 80	10	310	Stk.	432,58	<b>519,10</b>	M	
G40560	Naturgrau	85 / 85 / 105	Lieferzeit auf Anfrage!	10	570	Stk.	674,67	<b>809,60</b>	M
G40561	Naturgrau	105 / 105 / 130	Lieferzeit auf Anfrage!	10	890	Stk.	824,00	<b>988,80</b>	M
G40536	Naturgrau	115 / 115 / 155	Lieferzeit auf Anfrage!	10	1.380	Stk.	1.802,50	<b>2.163,00</b>	M

**Wichtig:** Beim Aufbau ist auf einen frostsicheren, gut tragfähigen Unterbau und eine frostsichere Hinterfüllung zu achten.

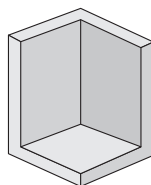

Außeneck

\*\* C 35/45 × F4 auf Anfrage

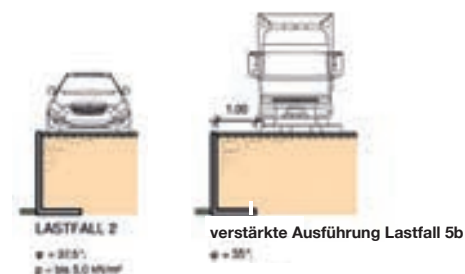

\* Preisangaben in EURO (€). Preise sind unverbindlich empfohlene Richtpreise ab Werk Maishofen oder Werk Vorchdorf. Lieferbedingungen siehe Seite 160-161.

# MAUERSYSTEM

## • ALPEN MAUER



ALPENMAUER Terrabeige

### ALPEN MAUERSYSTEM

Produkt-Merkmale:  

Artikel-Nummer	Bezeichnung, Farbe	Format, cm (l / b / h)	Gew. kg	Bed. Stk. / m <sup>2</sup>	Stück / Palette	Verr. Einheit	Preis* / VE exkl. MwSt.	Preis* / VE inkl. MwSt.
<b>Normalstein 2-seitig gebrochen</b>		Stk.						
B31000	Terrabeige	30 / 25 / 7,5	13,0	44,40	96		15,96	<b>19,15</b>
B31001	Grauschwarz meliert	30 / 25 / 7,5	13,0	44,40	96		15,96	<b>19,15</b>
B31002	Terrabeige	40 / 25 / 7,5	17,0	33,30	72		20,75	<b>24,90</b>
B31003	Grauschwarz meliert	40 / 25 / 7,5	17,0	33,30	72		20,75	<b>24,90</b>
B31004	Terrabeige	50 / 25 / 7,5	22,0	26,70	48		25,96	<b>31,15</b>
B31005	Grauschwarz meliert	50 / 25 / 7,5	22,0	26,70	48		25,96	<b>31,15</b>
B31006	Terrabeige	30 / 25 / 15	26,0	22,20	48		19,79	<b>23,75</b>
B31007	Grauschwarz meliert	30 / 25 / 15	26,0	22,20	48		19,79	<b>23,75</b>
B31008	Terrabeige	40 / 25 / 15	34,0	16,70	36		25,58	<b>30,70</b>
B31009	Grauschwarz meliert	40 / 25 / 15	34,0	16,70	36		25,57	<b>30,70</b>
B31010	Terrabeige	50 / 25 / 15	44,0	13,30	24		31,08	<b>37,30</b>
B31011	Grauschwarz meliert	50 / 25 / 15	44,0	13,30	24		31,08	<b>37,30</b>
B31012	Terrabeige	30 / 25 / 22,5	39,0	14,80	36		30,54	<b>36,65</b>
B31013	Grauschwarz meliert	30 / 25 / 22,5	39,0	14,80	36		30,54	<b>36,65</b>
B31014	Terrabeige	40 / 25 / 22,5	51,0	11,10	27		40,83	<b>49,00</b>
B31015	Grauschwarz meliert	40 / 25 / 22,5	51,0	11,10	27		40,83	<b>49,00</b>
B31016	Terrabeige	50 / 25 / 22,5	66,0	8,90	18		51,17	<b>61,40</b>
B31017	Grauschwarz meliert	50 / 25 / 22,5	66,0	8,90	18		51,17	<b>61,40</b>
<b>Endstein 3-seitig gebrochen</b>		Stk.						
B31100	Terrabeige	10 / 25 / 7,5	4,2	13,33	288		7,88	<b>9,45</b>
B31101	Grauschwarz meliert	10 / 25 / 7,5	4,2	13,33	288		7,88	<b>9,45</b>
B31102	Terrabeige	20 / 25 / 7,5	8,5	66,70	144		15,58	<b>18,70</b>
B31103	Grauschwarz meliert	20 / 25 / 7,5	8,5	66,70	144		15,58	<b>18,70</b>
B31104	Terrabeige	30 / 25 / 7,5	13,0	44,40	96		23,75	<b>28,50</b>
B31105	Grauschwarz meliert	30 / 25 / 7,5	13,0	44,40	96		23,75	<b>28,50</b>
B31106	Terrabeige	40 / 25 / 7,5	17,0	33,30	72		31,42	<b>37,70</b>
B31107	Grauschwarz meliert	40 / 25 / 7,5	17,0	33,30	72		31,42	<b>37,70</b>
B31108	Terrabeige	10 / 25 / 15	8,5	66,70	144		9,88	<b>11,85</b>
B31109	Grauschwarz meliert	10 / 25 / 15	8,5	66,70	144		9,88	<b>11,85</b>
B31110	Terrabeige	20 / 25 / 15	17,0	33,60	72		19,29	<b>23,15</b>
B31111	Grauschwarz meliert	20 / 25 / 15	17,0	33,60	72		19,29	<b>23,15</b>
B31112	Terrabeige	30 / 25 / 15	26,0	22,20	48		29,75	<b>35,70</b>
B31113	Grauschwarz meliert	30 / 25 / 15	26,0	22,20	48		29,75	<b>35,70</b>
B31114	Terrabeige	40 / 25 / 15	34,0	16,70	36		38,54	<b>46,25</b>
B31115	Grau-Schwarz-meliert	40 / 25 / 15	34,0	16,70	36		38,54	<b>46,25</b>

Lieferzeit auf Anfrage!

\* Preisangaben in EURO (€). Preise sind unverbindlich empfohlene Richtpreise ab Werk Maishofen oder Werk Vorchdorf. Lieferbedingungen siehe Seite 160-161.

# MAUERSYSTEM

## • ALPEN MAUER



ALPENMAUER Grauschwarz meliert

### ALPEN MAUERSYSTEM

Produkt-Merkmale:  

Artikel-Nummer	Bezeichnung, Farbe	Format, cm (l / b / h)	Gew. kg	Bed. Stk. / m <sup>2</sup>	Stück / Palette	Verr. Einheit	Preis* / VE exkl. MwSt.	Preis* / VE inkl. MwSt.
<b>Endstein 3-seitig gebrochen</b>						Stk.		
B31116	Terrabeige	10 / 25 / 22,5	12,7	44,40	108		15,46	<b>18,55</b>
B31117	Grauschwarz meliert	10 / 25 / 22,5	12,7	44,40	108		15,46	<b>18,55</b>
B31118	Terrabeige	20 / 25 / 22,5	25,5	22,20	54		30,54	<b>36,65</b>
B31119	Grauschwarz meliert	20 / 25 / 22,5	25,5	22,20	54		30,54	<b>36,65</b>
B31120	Terrabeige	30 / 25 / 22,5	39,0	14,80	36		45,96	<b>55,15</b>
B31121	Grauschwarz meliert	30 / 25 / 22,5	39,0	14,80	36		45,96	<b>55,15</b>
B31122	Terrabeige	40 / 25 / 22,5	51,0	11,10	27		61,29	<b>73,55</b>
B31123	Grauschwarz meliert	40 / 25 / 22,5	51,0	11,10	27		61,29	<b>73,55</b>
<b>Abdeckplatte</b>						Stk.		
B31200	Terrabeige	30 / 35 / 7,5	18,5		64		60,42	<b>72,50</b>
B31201	Grauschwarz meliert	30 / 35 / 7,5	18,5		64		60,42	<b>72,50</b>
B31202	Terrabeige	40 / 35 / 7,5	25,0		48		65,58	<b>78,70</b>
B31203	Grauschwarz meliert	40 / 35 / 7,5	25,0		48		65,58	<b>78,70</b>
B31204	Terrabeige	50 / 35 / 7,5	31,0		32		70,58	<b>84,70</b>
B31205	Grauschwarz meliert	50 / 35 / 7,5	31,0		32		70,58	<b>84,70</b>
<b>Endabdeckplatte</b>						Stk.		
B31300	Terrabeige	30 / 35 / 7,5	18,5		64		64,42	<b>77,30</b>
B31301	Grauschwarz meliert	30 / 35 / 7,5	18,5		64		64,42	<b>77,30</b>
B31302	Terrabeige	40 / 35 / 7,5	25,0		48		69,71	<b>83,65</b>
B31303	Grauschwarz meliert	40 / 35 / 7,5	25,0		48		69,71	<b>83,65</b>

Lieferzeit auf Anfrage!

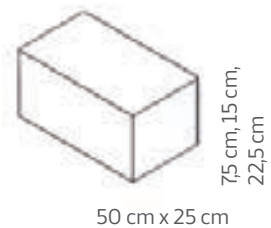
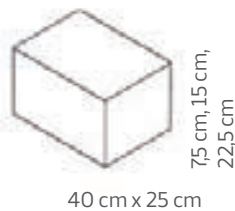
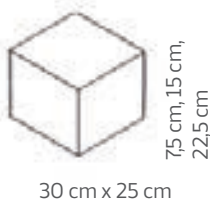

### REIHENVERBAND

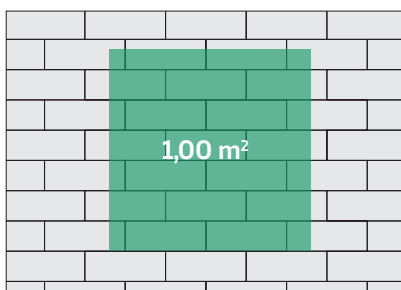

### SCHICHTMAUERWERK

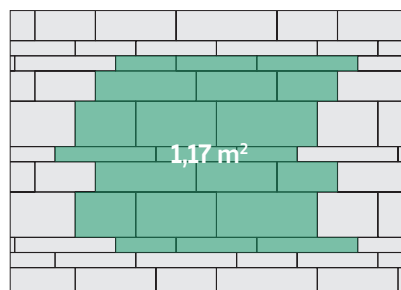

### WECHSELMAUERWERK

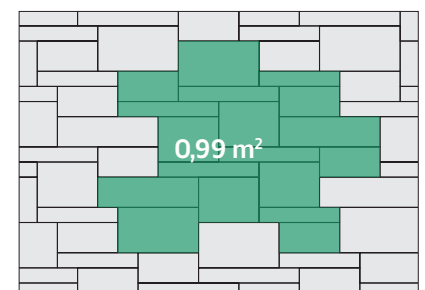

\* Preisangaben in EURO (€). Preise sind unverbindlich empfohlene Richtpreise ab Werk Maishofen oder Werk Vorchdorf. Lieferbedingungen siehe Seite 160-161.

# ZAUNSYSTEME

Klare Linien.

Auf gute Nachbarschaft. Trotzdem können Sie mit Zaunsystemen klare Linien setzen. Als Sichtschutz und Begrenzung fügen sie sich harmonisch in das Gesamtbild Ihrer Außenanlagen ein.





# ZAUNSYSTEME

## • COLORADO ZAUN



### COLORADO ZAUN

Produkt-Merkmale:

Das COLORADO Zaunsystem besteht durch moderne Formate und eine glatte Sichtfläche im lebendigen Colorflow Design. Das Zaunsystem ist leicht zu versetzen, frostbeständig, nicht tausalzbeständig. Es lässt sich ideal mit dem Kombiformatpflaster der COLORADO Produktfamilie kombinieren.

Artikel-Nummer	Bezeichnung, Farbe	Format, cm (l / b / h)	Gew. (kg) / Pal.	Stück / Pal.	Bedarf Stk. / m <sup>2</sup>	Verr. Einheit	Sonderpreis exkl. MwSt.	Sonderpreis inkl. MwSt.	Preis* / VE inkl. MwSt.	Lieferwerk
	<b>Colorado Zaun Binderstein</b>	60 / 20 / 16	771	30	10,42	Stk.				
G42400	Graphitweiß						13,46	<b>16,15</b>	<b>18,46</b>	M / V
G42401	Rauchbraun						13,46	<b>16,15</b>	<b>18,46</b>	M / V
	<b>Colorado Zaun Normalstein</b>	40 / 20 / 16	906	60	15,63	Stk.				
G42410	Graphitweiß						9,08	<b>10,90</b>	<b>12,46</b>	M / V
G42411	Rauchbraun						9,08	<b>10,90</b>	<b>12,46</b>	M / V
G42412	Naturgrau						6,33	<b>7,60</b>	<b>8,69</b>	M / V
	<b>Colorado Zaun Halbstein</b>	20 / 20 / 16	1.107,6	120	31,25	Stk.				
G42420	Graphitweiß						4,63	<b>5,55</b>	<b>6,34</b>	M / V
G42421	Rauchbraun						4,63	<b>5,55</b>	<b>6,34</b>	M / V
	<b>Colorado Zaun Abdeckplatte</b>	47 / 27 / 5	708,8	40	2,1 Stk./Lfm.	Stk.				
G42430	Graphitweiß						9,75	<b>11,70</b>	<b>13,37</b>	M / V
G42431	Rauchbraun						9,75	<b>11,70</b>	<b>13,37</b>	M / V
G42432	Naturgrau						8,75	<b>10,50</b>	<b>12,00</b>	M / V

Der COLORADO Zaun passt optimal zu den anderen Produkten aus der COLORADO-Familie: **Einzelformatpflaster 6 cm** (Seite 14), **Kombiformatpflaster 6 cm** (Seite 15), **Kombiformatpflaster 8 cm** (Seite 16), **Gartenplatte** und **Stufenplatte** (Seite 40), **Blockstufe** (Seite 70), sowie **Böschungsstein** (Seite 85).

### COLORADO ZAUN Farben



Graphitweiß



Rauchbraun



Naturgrau

\* Preisangaben in EURO (€). Preise sind unverbindlich empfohlene Richtpreise ab Werk Maishofen oder Werk Vorchdorf. Lieferbedingungen siehe Seite 160-161.



# ZAUNSYSTEME

## • HOCHKÖNIG ZAUN



HOCHKÖNIG ZAUN Naturweiß

### HOCHKÖNIG ZAUN

Produkt-Merkmale:  

Das vielseitige HOCHKÖNIG Zaunsystem bildet mit seiner naturnahen gespaltenen Oberfläche den perfekten Rahmen für Ihr Zuhause. Die elegante Farbauswahl sorgt für eine passende Optik zur Hausfarbe.

Artikel-Nummer	Bezeichnung, Farbe	Format, cm (l/b/h)	Gew. (kg) / Palette	Stück / Palette	Bedarf Stk. / m <sup>2</sup>	Bedarf Stk./Lfm.	Verr. Einheit	Sonderpreis exkl. MwSt.	Sonderpreis inkl. MwSt.	Preis* / VE inkl. MwSt.	Lieferwerk
	<b>Hochkönig Zaun Normalstein</b> beide Längsseiten gespalten	40 / 20 / 18	968	50	13,90		Stk.				
G42300	Naturweiß							11,79	14,15	16,17	M / V
G42301	Granitgrau							11,79	14,15	16,17	M / V
	<b>Hochkönig Zaun Pfeilerstein</b> 4-seitig gespalten	40 / 20 / 18	978	50	13,90		Stk.				
G42310	Naturweiß							21,04	25,25	28,86	M / V
G42311	Granitgrau							21,04	25,25	28,86	M / V
	<b>Hochkönig Zaun Endstein</b> 3-seitig gespalten	40 / 20 / 18	978	50	13,90		Stk.				
G42320	Naturweiß							18,29	21,95	25,09	M / V
G42321	Granitgrau							18,29	21,95	25,09	M / V
	<b>Hochkönig Zaun Halbstein</b> 3-seitig gespalten	20 / 20 / 18	978	100	27,80		Stk.				
G42330	Naturweiß							8,17	9,80	11,20	M / V
G42331	Granitgrau							8,17	9,80	11,20	M / V
	<b>Hochkönig Zaun Pfeilerabdeckplatte und Mauerabdeckplatte</b> 2-seitig gespalten	48 / 28 / 5	470	30		2,1	Stk.				
G42342	Naturweiß							35,71	42,85	48,97	M / V
G42343	Granitgrau							35,71	42,85	48,97	M / V

Lieferzeit auf Anfrage!

### HOCHKÖNIG ZAUN Farben



Naturweiß



Granitgrau

\* Preisangaben in EURO (€). Preise sind unverbindlich empfohlene Richtpreise ab Werk Maishofen oder Werk Vorchdorf. Lieferbedingungen siehe Seite 160-161.

# HOCHBAU

## Vielfältige Lösungen.

Heute wird anders gebaut – energieoptimiert,  
nach den Anforderungen an Schallschutz und Raumklima.  
Dafür bieten wir vielfältige Lösungen.  
Bei den vielen technischen Details helfen wir Ihnen gerne.





# HOCHBAU

## • MAUERWERK LEICHTBETON

Brandverhalten A1

### HOHLBLOCKSTEIN geschliffen – Feuerwiderstandsklasse EI 90\*\*

Artikel- Nummer	Bezeichnung	Format, cm (l / b / h)	Bedarf Stk./m <sup>2</sup>	Gew. kg	Stück / Palette	m <sup>2</sup> / Palette	Verr. Einheit	Preis* / VE exkl. MwSt.	Preis* / VE inkl. MwSt.
Preise nur im Pinzgau gültig									
L11000	HB 18 / 3K	30 / 18 / 22	14,0	18,5	72	5,14	Stk.	3,75	<b>4,50</b>
L11001	HB 25 / 4K	33 / 25 / 22	12,5	21,0	60	4,80	Stk.	4,54	<b>5,45</b>
L11002	HB 30 / 4K	33 / 30 / 22	12,5	25,0	60	4,80	Stk.	5,50	<b>6,60</b>



### ZWISCHENWANDSTEIN geschliffen – Feuerwiderstandsklasse EI 90\*\*

Artikel- Nummer	Bezeichnung	Format, cm (l / b / h)	Bedarf Stk./m <sup>2</sup>	Gew. kg	Stück / Palette	m <sup>2</sup> / Palette	Verr. Einheit	Preis* / VE exkl. MwSt.	Preis* / VE inkl. MwSt.
Preise nur im Pinzgau gültig									
L11010	ZW 7	50 / 7 / 22	8,5	11,0	140	15,29	Stk.	3,13	<b>3,75</b>
L11015	ZW 10	50 / 10 / 22	8,5	14,0	100	11,76	Stk.	3,42	<b>4,10</b>
L11012	ZW 12	50 / 12 / 22	8,5	16,0	90	10,59	Stk.	4,08	<b>4,90</b>



### SCHALLSCHUTZSTEIN geschliffen – Schallschutz von 56 dB

Artikel- Nummer	Bezeichnung	Format, cm (l / b / h)	Bedarf Stk./m <sup>2</sup>	Gew. kg	Stück / Palette	m <sup>2</sup> / Palette	Verr. Einheit	Preis* / VE exkl. MwSt.	Preis* / VE inkl. MwSt.
Preise nur im Pinzgau gültig									
L11035	SHB 18 / 4K	30 / 18 / 22	14,0	22,0	72	5,14	Stk.	4,38	<b>5,25</b>
L11036	SHB 25	25 / 25 / 22	17,0	22,0	60	3,53	Stk.	5,00	<b>6,00</b>



### SCHALSTEIN geschliffen

Artikel- Nummer	Bezeichnung	Füllbeton Liter/m <sup>2</sup>	Format, cm (l / b / h)	Bedarf Stk./m <sup>2</sup>	Gew. kg	Stück / Palette	m <sup>2</sup> / Palette	Verr. Einheit	Preis* / VE exkl. MwSt.	Preis* / VE inkl. MwSt.
Preise nur im Pinzgau gültig										
L11025	S 15	87	50 / 15 / 23	8,7	16	50	5,75	Stk.	5,08	<b>6,10</b>
L11020	S 20	105	50 / 20 / 23	8,7	19,0	60	6,90	Stk.	5,33	<b>6,40</b>
L11021	S 25	155	50 / 25 / 23	8,7	23,0	50	5,75	Stk.	5,63	<b>6,75</b>
L11022	S 30	205	50 / 30 / 23	8,7	25,0	40	4,60	Stk.	5,92	<b>7,10</b>



### BETON-NF

Artikel- Nummer	Bezeichnung	Format, cm (l / b / h)	Bedarf Stk./m <sup>2</sup>	Gew. kg	Stück / Palette	m <sup>2</sup> / Palette	Verr. Einheit	Preis* / VE exkl. MwSt.	Preis* / VE inkl. MwSt.
Preise nur im Pinzgau gültig									
L11030	NF	25 / 12 / 6,5	52	4,0	360	6,92	Stk.	1,42	<b>1,70</b>

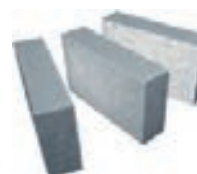

\*\* Ab einer Mindestdicke von 12 cm. Vollfugig versetzt, wobei beide Wandflächen entweder ausgefugt (verschlossen) oder verputzt sein müssen. Vollfugig versetzt und beidseitig verputzt, wobei eine einwandfreie Haftung auf dem Untergrund die Voraussetzung für die Verwendung von Putz zur Erhöhung der Brandwiderstandsdauer ist. Der Putz muss mindestens 1,5 cm dick sein.

\* Preisangaben in EURO (€). Preise sind unverbindlich empfohlene Richtpreise ab Werk Maishofen oder Werk Vorchdorf. Lieferbedingungen siehe Seite 160-161.

# HOCHBAU

## • MAUERWERK BLÄHBETON

Brandverhalten A1

Feuerwiderstandsklasse REI 90

### LIATON VOLLBLOCKSTEIN

Artikel-Nummer	Bezeichnung	U-Wert	Format, cm (l / b / h)	Bedarf Stk./m <sup>2</sup>	Gew. kg	Stück / Palette	m <sup>2</sup> / Palette	Verr. Einheit	Preis* / VE exkl. MwSt.	Preis* / VE inkl. MwSt.
Preise nur im Pinzgau gültig										
L11039	LT 18	0,25	30 / 18 / 22	14	12,0	90	6,43	Stk.	5,63	<b>6,75</b>
L11040	LT 25	0,23	38 / 25 / 22	11	17,0	60	5,45	Stk.	9,04	<b>10,85</b>
L11041	LT 30	0,15	38 / 30 / 22	11	18,5	60	5,45	Stk.	9,88	<b>11,85</b>
L11042	LT 38		25 / 38 / 22	17	13,0	60	3,53	Stk.	8,42	<b>10,10</b>

Lieferzeit auf Anfrage!



### LIAPOR HOHLBLOCKSTEIN

Artikel-Nummer	Bezeichnung	Format, cm (l / b / h)	Bedarf Stk./m <sup>2</sup>	Gew. kg	Stück / Palette	m <sup>2</sup> / Palette	Verr. Einheit	Preis* / VE exkl. MwSt.	Preis* / VE inkl. MwSt.	
Preise nur im Pinzgau gültig										
L11050	Liapor 25	33/25/22	12,5	15,5	75	6	Stk.	5,63	<b>6,75</b>	
L11051	Liapor 30	33/30/22	12,5	17	60	4,8	Stk.	6,42	<b>7,70</b>	

Lieferzeit auf Anfrage!



### LIAPHON VOLLBLOCKSTEIN – Schallschutz von 56 dB

Artikel-Nummer	Bezeichnung	Format, cm (l / b / h)	Bedarf Stk./m <sup>2</sup>	Gew. kg	Stück / Palette	m <sup>2</sup> / Palette	Verr. Einheit	Preis* / VE exkl. MwSt.	Preis* / VE inkl. MwSt.	
Preise nur im Pinzgau gültig										
L11071	LPH12	50 / 12 / 22	8,5	19	90	10,59	Stk.	8,42	<b>10,10</b>	
L11072	LPH15	50 / 15 / 22	8,5	23	70	8,24	Stk.	9,88	<b>11,85</b>	
L11073	LPH 20	38 / 20 / 22	11,0	23	75	6,82	Stk.	9,88	<b>11,85</b>	

Lieferzeit auf Anfrage!



### FERTIGTEIL-PUMPENSUMPF

Mit einbetoniertem Fugenband und Anschlussbewehrung für Bodenplatte.

Artikel-Nummer	Bezeichnung	Format, cm (l / b / h)	Gew. kg	Verr. Einheit	Preis* / VE exkl. MwSt.	Preis* / VE inkl. MwSt.
Preise nur im Pinzgau gültig						
R50025	Fertigteil-Pumpensumpf	Außenmaß: 84 / 84 / 72 Innenmaß: 60 / 60 / 60 Wandstärke: 12 cm	720	Stk.	941,04	<b>1.129,25</b>



\* Preisangaben in EURO (€). Preise sind unverbindlich empfohlene Richtpreise ab Werk Maishofen oder Werk Vorchdorf. Lieferbedingungen siehe Seite 160-161.

# HOCHBAU

## • MACUPHON SCHALLSCHUTZSTEIN

### MACUPHON SCHALLSCHUTZSTEIN 12 L & 15 L

**Vorteile:** Ausgezeichneter Putzträger, guter Wärmespeicher, baubiologisch einwandfrei, schalldämmend, ergonomisch, maximale Flächennutzung, ressourcenschonend

Artikel-Nummer	Bezeichnung	Format, cm (b / h / l)	Gew. kg / Stk.	Bedarf Stk. / m <sup>2</sup>	Stk. / Pal.	Verr. Einheit	Preis* / VE exkl. MwSt.	Preis* / VE inkl. MwSt.	Lieferwerk
	<b>Macuphon Schallschutzstein 12</b>								Preise ab Werk Vorchdorf
L11100		12 / 23,8 / 50	28	8	54	Stk.	7,63	<b>9,15</b>	V
	<b>Macuphon Schallschutzstein 15</b>								
L11101		15 / 23,8 / 25	17,5	16	96	Stk.	4,50	<b>5,40</b>	V

### MACUPHON SCHALLSCHUTZSTEIN 17 L

**Vorteile:** Maximale Nutzfläche durch schlanke, tragende Wandkonstruktion, sehr hohe Tragfähigkeit, hohe Schalldämmung, ausgezeichneter Putzträger, sehr guter Wärmespeicher, ergonomisch, maximale Flächennutzung, ressourcenschonend

Artikel-Nummer	Bezeichnung	Format, cm (b / h / l)	Gew. kg / Stk.	Bedarf Stk. / m <sup>2</sup>	Stk. / Pal.	Verr. Einheit	Preis* / VE exkl. MwSt.	Preis* / VE inkl. MwSt.	Lieferwerk
	<b>Macuphon Schallschutzstein 17</b>								Preise ab Werk Vorchdorf
L11102		17 / 23,8 / 25	16,4	16	84	Stk.	4,63	<b>5,55</b>	V

### MACUPHON SCHALLSCHUTZSTEIN 20 L

**Vorteile:** Maximale Nutzfläche, sehr hohe Tragfähigkeit, höchste Schalldämmung, ausgezeichneter Putzträger, sehr guter Wärmespeicher, ergonomisch, maximale Flächennutzung, ressourcenschonend

Artikel-Nummer	Bezeichnung	Format, cm (b / h / l)	Gew. kg / Stk.	Bedarf Stk. / m <sup>2</sup>	Stk. / Pal.	Verr. Einheit	Preis* / VE exkl. MwSt.	Preis* / VE inkl. MwSt.	Lieferwerk
	<b>Macuphon Schallschutzstein 20</b>								Preise ab Werk Vorchdorf
L11103		20 / 23,8 / 25	21,2	16	72	Stk.	5,29	<b>6,35</b>	V

### MACUPHON SCHALLSCHUTZSTEIN 25 L

**Vorteile:** Extrem hohe Tragfähigkeit, höchste Schalldämpfung, ausgezeichneter Putzträger, sehr guter Wärmespeicher, ergonomisch, maximale Flächennutzung, ressourcenschonend

Artikel-Nummer	Bezeichnung	Format, cm (b / h / l)	Gew. kg / Stk.	Bedarf Stk. / m <sup>2</sup>	Stk. / Pal.	Verr. Einheit	Preis* / VE exkl. MwSt.	Preis* / VE inkl. MwSt.	Lieferwerk
	<b>Macuphon Schallschutzstein 25</b>								Preise ab Werk Vorchdorf
L11104		25 / 23,8 / 25	25,6	16	64	Stk.	6,08	<b>7,30</b>	V

\* Preisangaben in EURO (€). Preise sind unverbindlich empfohlene Richtpreise ab Werk Maishofen oder Werk Vorchdorf. Lieferbedingungen siehe Seite 160-161.

# HOCHBAU

## • KELLERLICHTSCHACHT

### BETON-LICHTSCHÄCHTE OHNE BODEN

Maße sind lichte Innenmaße. Wandstärke d = 6,5 cm, Betongüte: C 25/30. Breite 159 cm, 211 cm und Sonderschächte auf Anfrage.

Artikel-Nummer	Bezeichnung	Format, cm (b / h / t)	Gew. kg	Verr. Einheit	Preis* / VE exkl. MwSt.	Preis* / VE inkl. MwSt.	Lieferwerk
<b>Beton-Lichtschächte ohne Boden</b>			Preise nur im Pinzgau gültig				
L50001	100 ohne Boden	85 / 100 / 50	370	Stk.	431,71	<b>518,05</b>	M
L50002	120 ohne Boden	85 / 120 / 50	440	Stk.	480,88	<b>577,05</b>	M
L50003	140 ohne Boden	85 / 140 / 50	510	Stk.	499,13	<b>598,95</b>	M
L50004	160 ohne Boden	85 / 160 / 50	590	Stk.	619,63	<b>743,55</b>	M
L50005	180 ohne Boden	85 / 180 / 50	670	Stk.	710,92	<b>853,10</b>	M
L50006	200 ohne Boden	85 / 200 / 50	740	Stk.	746,75	<b>896,10</b>	M
L50010	105 ohne Boden	105 / 105 / 50	420	Stk.	489,00	<b>586,80</b>	M
L50015	120 ohne Boden	105 / 120 / 50	480	Stk.	540,96	<b>649,15</b>	M
L50011	145 ohne Boden	105 / 145 / 50	580	Stk.	635,38	<b>762,45</b>	M
L50012	160 ohne Boden	105 / 160 / 50	640	Stk.	732,25	<b>878,70</b>	M
L50013	180 ohne Boden	105 / 180 / 50	720	Stk.	844,96	<b>1.013,95</b>	M
L50016	200 ohne Boden	105 / 200 / 50	800	Stk.	926,08	<b>1.111,30</b>	M
L50030	100 ohne Boden	105 / 100 / 60	470	Stk.	513,04	<b>615,65</b>	M
L50031	120 ohne Boden	105 / 120 / 60	560	Stk.	595,96	<b>715,15</b>	M
L50032	140 ohne Boden	105 / 140 / 60	650	Stk.	685,00	<b>822,00</b>	M
L50033	160 ohne Boden	105 / 160 / 60	740	Stk.	808,88	<b>970,65</b>	M
L50034	180 ohne Boden	105 / 180 / 60	835	Stk.	922,71	<b>1.107,25</b>	M
L50035	200 ohne Boden	105 / 200 / 60	930	Stk.	1.063,54	<b>1.276,25</b>	M
L50020	105 ohne Boden	135 / 105 / 50	480	Stk.	576,13	<b>691,35</b>	M
L50021	120 ohne Boden	135 / 120 / 50	550	Stk.	637,25	<b>764,70</b>	M
L50022	145 ohne Boden	135 / 145 / 50	660	Stk.	746,75	<b>896,10</b>	M
L50023	160 ohne Boden	135 / 160 / 50	730	Stk.	860,50	<b>1.032,60</b>	M
L50024	180 ohne Boden	135 / 180 / 50	820	Stk.	972,29	<b>1.166,75</b>	M
L50025	200 ohne Boden	135 / 200 / 50	910	Stk.	1.086,04	<b>1.303,25</b>	M
L50040	100 ohne Boden	135 / 100 / 60	520	Stk.	668,75	<b>802,50</b>	M
L50041	120 ohne Boden	135 / 120 / 60	620	Stk.	721,50	<b>865,80</b>	M
L50042	140 ohne Boden	135 / 140 / 60	720	Stk.	814,33	<b>977,20</b>	M
L50043	160 ohne Boden	135 / 160 / 60	820	Stk.	923,83	<b>1.108,60</b>	M
L50044	180 ohne Boden	135 / 180 / 60	925	Stk.	1.056,75	<b>1.268,10</b>	M
L50045	200 ohne Boden	135 / 200 / 60	1030	Stk.	1.183,17	<b>1.419,80</b>	M
	<b>Gitterrost Maschenweite 30/10 mm, begehrbar</b>		Preise nur im Pinzgau gültig				
		89 / 51		Stk.	176,04	<b>211,25</b>	M
		109 / 51		Stk.	190,92	<b>229,10</b>	M
		139 / 51		Stk.	210,04	<b>252,05</b>	M
		109 / 61		Stk.	216,38	<b>259,65</b>	M
		139 / 61		Stk.	258,79	<b>310,55</b>	M

Fertigteil Betonlichtschächte aus Sichtbeton inkl. Befestigung.

Lieferzeit auf Anfrage!

\* Preisangaben in EURO (€). Preise sind unverbindlich empfohlene Richtpreise ab Werk Maishofen oder Werk Vorchdorf. Lieferbedingungen siehe Seite 160-161.

# HOCHBAU - AUFSTOCKELEMENT

## STAHL-AUFSTOCKELEMENT INKL. GITTERROST (MW 30/10 mm)

Maße sind lichte Innenmaße. Wandstärke d = 6,5 cm, Betongüte: C 25/3, Breite 159 cm und 211 cm auf Anfrage.

Artikel-Nummer	Bezeichnung	Format, cm (b / t)	Verr. Einheit	Preis* / VE exkl. MwSt.	Preis* / VE inkl. MwSt.
	<b>Stahl-Aufstockelement begehbar</b>			Preise nur im Pinzgau gültig	
L50100		85 / 50	Stk.	511,17	<b>613,40</b>
L50110		105 / 50	Stk.	564,08	<b>676,90</b>
L50120		135 / 50	Stk.	665,96	<b>799,15</b>
L50130		105 / 60	Stk.	602,79	<b>723,35</b>
L50140		135 / 60	Stk.	727,00	<b>872,40</b>

Stufenlos von 3-14 cm verstellbar!

## BETON-LICHTSCHACHT OHNE BODEN

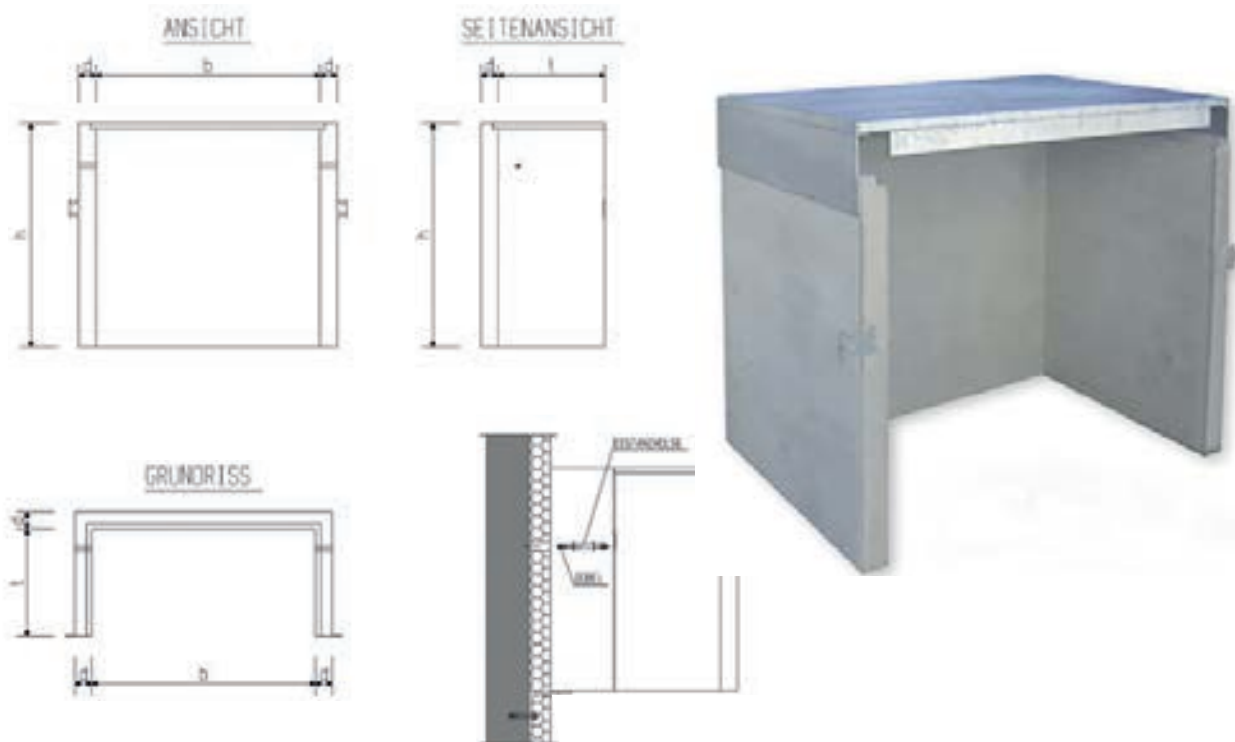

\* Preisangaben in EURO (€). Preise sind unverbindlich empfohlene Richtpreise ab Werk Maishofen oder Werk Vorchdorf. Lieferbedingungen siehe Seite 160-161.





# BILDER- GALERIE

Seitenweise Inspiration.

Unsere umfangreiche Produktpalette bietet Ihnen unzählige Möglichkeiten, Ihre Gestaltungsideen voll auszuschöpfen und Außenanlagen mit Wohlfühl-Ambiente zu schaffen. Lassen Sie sich auf den nächsten Seiten inspirieren!





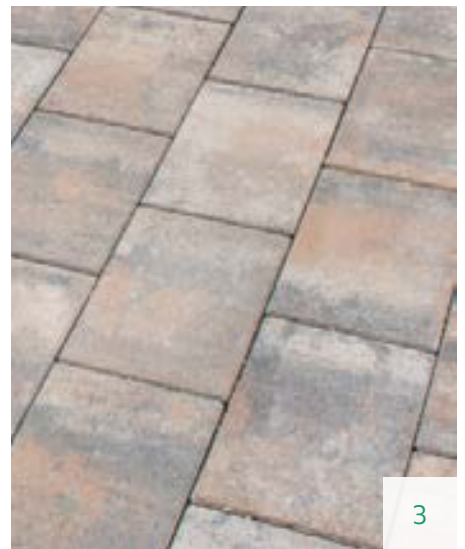
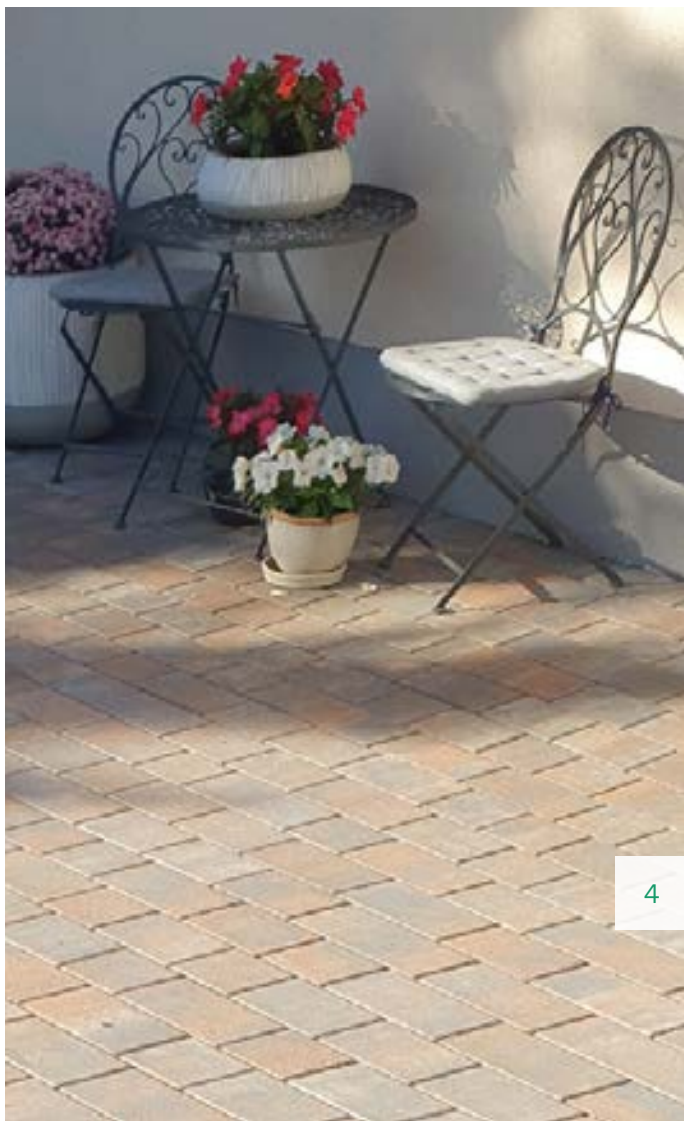

- 1 COLORADO ANTIK Pflaster  
Rauchbraun & Silbergrau
  - 2 COLORADO Einzelformat Pflaster  
Silbergrau schattiert
  - 3 COLORADO Einzelformat Pflaster Rauchbraun
  - 4 COLORADO Pflaster Rostgrau
- Siehe Seiten 14-16



# COLORADO

Besondere Note.

Für individuelles Flächendesign sorgt das COLORADO Kombiformat Pflaster. Fein abgestimmte Farben und klare Konturen sorgen für ein ausdrucksvolles Flächenbild mit besonderer Note.

# LIANA

Kreatives Gestalten.

6 Farben, 4 Formate. Mit seiner Vielzahl an Farben und Formaten ist LIANA der ideale Stein für kreatives Gestalten! Zusätzlich punkten die Quarzoberfläche, seine Alltagstauglichkeit und nicht zuletzt der Preis.

1



3



2

1 LIANA Pflaster Naturgrau & Weißgrau

2 LIANA Pflaster Weißgrau & Vulkanbraun

3 LIANA Pflaster Naturgrau

Siehe Seite 17

# KATANA

Zeitlos schön.

Der Klassiker mit fein gewellten Kanten und schmalen Fugen kann universell eingesetzt werden. Mit zwei verschiedenen Oberflächen zeigt sich KATANA vielfältig, wandelbar und schafft zeitlos schöne Flächen.



1



2

1 KATANA Pflaster Bronze  
2 KATANA Pflaster Dolomit  
Siehe Seite 25

# RIVERA DELUXE

## Edle Plätze.

Das RIVERA DELUXE Pflaster 6 cm ist mit einer modernen Oberfläche versehen. Die drei verschiedenen Grautöne aus Edelsplittvorsatz und edelkugelgestrahlter Oberfläche verleihen dem Pflasterstein ein elegantes und edles Design. Der klassische Einsatzbereich für dieses attraktive Pflaster sind Hauszufahrten, Terrassen, Gartenvorplätze sowie die Gestaltung Ihres Wohlfühl-Gartens.

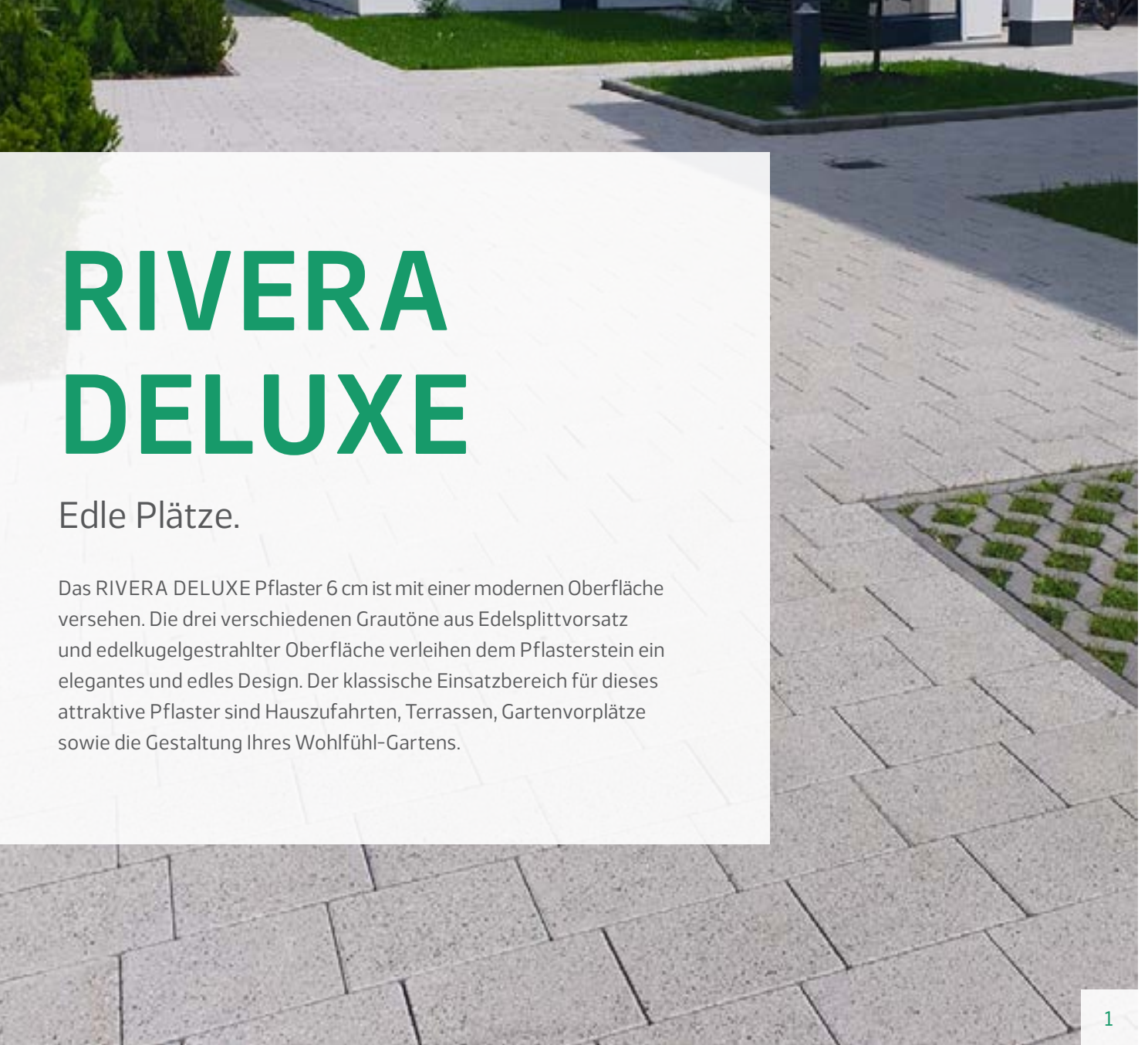

- 1 RIVERA DELUXE Granitgrau
  - 2 RIVERA DELUXE Weißgrau
  - 3 RIVERA DELUXE Weißgrau, Basaltgrau
- Siehe Seite 24



# DOMINO

## Vielseitiger Klassiker.

Das Rechteckpflaster mit Quarzschichtoberfläche, 3 Farben und 3 Formaten ist der ideale Stein für Ihr Zuhause. Der klassische Einsatzbereich für dieses attraktive Pflaster sind Hauszufahrten, Terrassen, Gartenvorplätze sowie die Gestaltung Ihres Wohlfühl-Garten.

1



2

1 DOMINO Pflaster Muschelkalk  
2 DOMINO Pflaster Naturgrau  
Siehe Seite 20

# RUSTANA

## Natürliches Farbenspiel.

Der Stein mit der belebten Oberfläche vermittelt Wärme und Lebendigkeit. Er passt sich perfekt an verschiedene Umgebungen an und sorgt für ein natürliches Farbenspiel. Durch seine zwei Ausprägungen ANTIK und EDELBOSSIERT zeigt RUSTANA viele Facetten und ist die optimale Alternative zu Naturstein.

1



5



2



4



3

- 1 RUSTANA ANTIK Pflaster Dolomit
  - 2 RUSTANA ANTIK Pflaster Anthrazit
  - 3 RUSTANA ANTIK Pflaster Silbergrau
  - 4 RUSTANA ANTIK Pflaster Naturgrau
  - 5 RUSTANA ANTIK Pflaster Vulkanbraun
- Siehe Seiten 22-23, 25



1

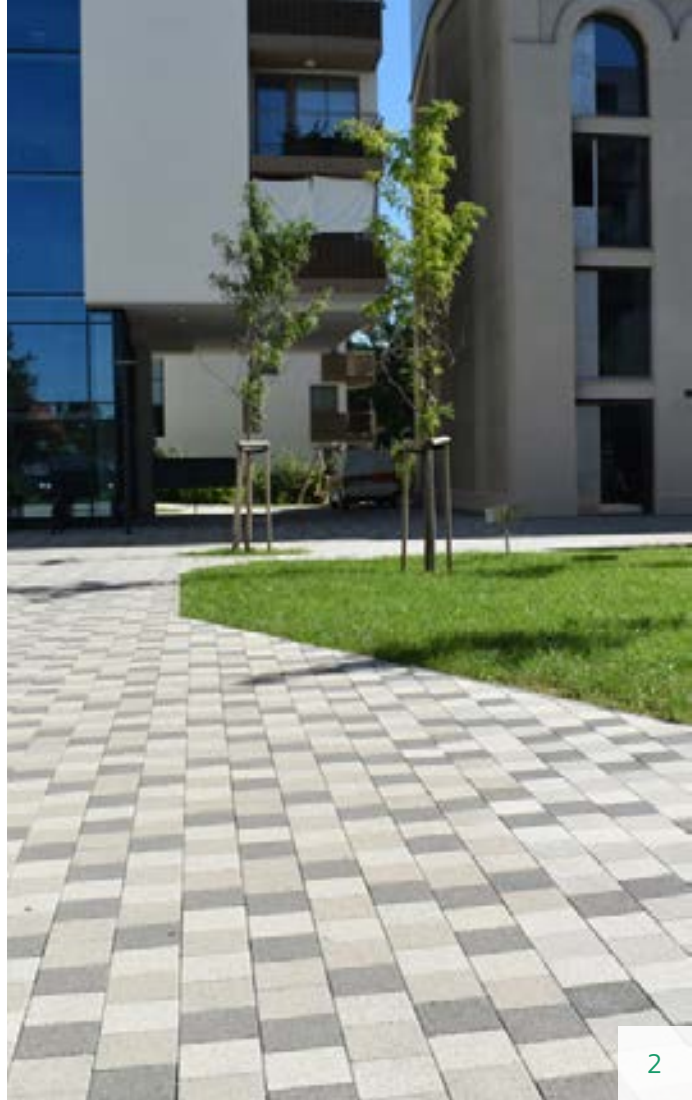

2



3



# BALANA

## Klassische Eleganz.

Seine elegante, klassische Form macht diesen Stein zu einem zeitlosen Element, das sich optimal in die verschiedensten Umgebungen anpasst. Natürliche Farben und eine hochwertige Quarzschicht-Oberfläche machen seinen Charakter aus.

4

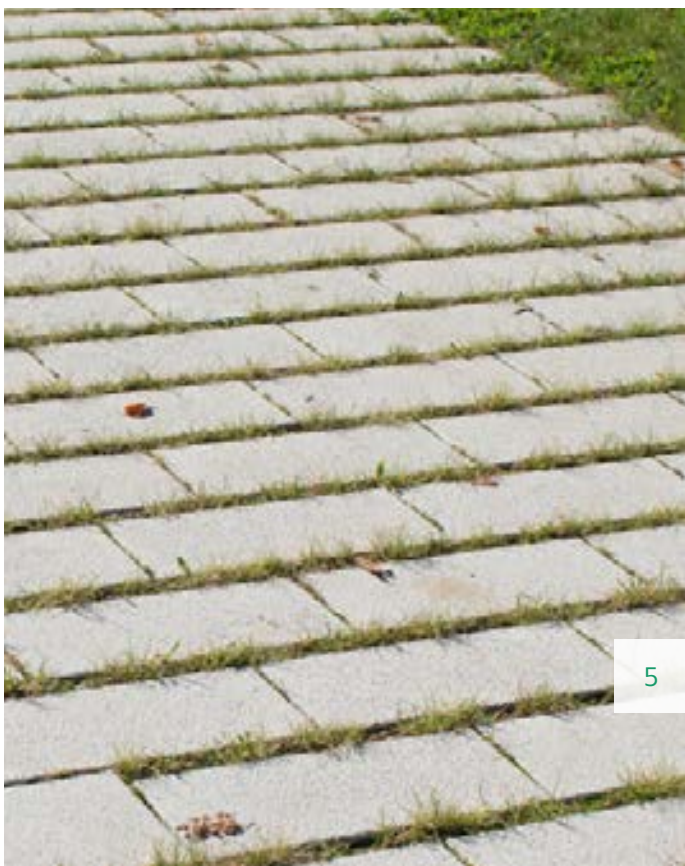

5

- 1 BALANA Pflaster Weißgrau, Naturgrau & Basalt
  - 2 BALANA Pflaster Weißgrau & Basalt
  - 3 BALANA Pflaster Naturgrau
  - 4 BALANA Pflaster Dolomit, gerumpelt
  - 5 BALANA Rasenfugenstein Naturgrau
- Siehe Seiten 30-31

# GRANUM ANTIK

Attraktives Farbenspiel.

Mit diesem Stein verleihen Sie Ihrem Umfeld Persönlichkeit.  
Die natürliche Kantenführung sowie die melierten Farben machen  
GRANUM ANTIK angenehm und komfortabel.

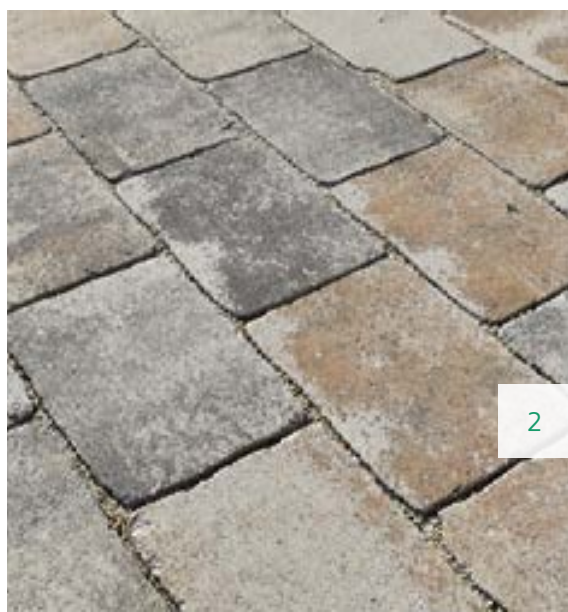

1 GRANUM ANTIK Muschelkalk  
2 GRANUM ANTIK Lavagrau meliert  
Siehe Seite 23

# MODERN MOMENTS

Zeitlos modern.

Durch die besondere Schrägschattierung, die zeitlosen Farbgebung und den besonderen Glimmer an der Oberfläche besitzt unsere MOMENTS KOLLEKTION ein unvergleichliches Aussehen. Einzigartig ist die besonders feine und dichte Oberfläche die durch ein patentiertes Herstellungsverfahren entsteht.

1



3

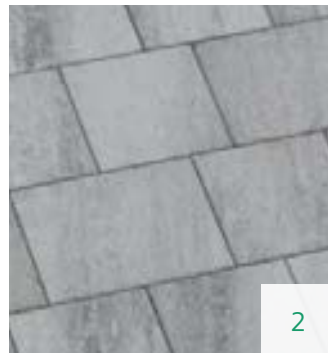

2

- 1 MODERN MOMENTS Sandbeige
- 2 MODERN MOMENTS Perlgrau meliert
- 3 MODERN MOMENTS Perlgrau meliert

Siehe Seite 19







# UMBRIANO

Naturnahe Finesse.

UMBRIANO verkörpert die Finesse in der Flächengestaltung. Seine Optik gleicht jener eines gesägten Natursteins. Jeder Stein ist ein Unikat. Klar und geradlinig in seiner Form wird er selbst höchsten Designansprüchen gerecht. Hochwertig selektierte Naturrohstoffe verleihen der Oberfläche eine einzigartige Exklusivität.

2



- 1 UMBRIANO Pflasterstein Granitbeige- & Anthrazitgrau gemasert
- 2 UMBRIANO Pflasterstein Granitgrau- & Anthrazitgrau gemasert
- 3 UMBRIANO Pflasterstein Granitgrau gemasert
- 4 UMBRIANO Pflasterstein Granitgrau gemasert

Siehe Seiten 26-27

# MEBA, RINAFIX LINEAR

Lebendige Grünflächen.

Mit unserem Öko-Programm bieten wir optisch ansprechende und zugleich ökologisch sinnvolle Lösungen für Verkehrs- und Parkflächen, ohne sie komplett mit Beton oder Asphalt zuzudecken. Rasengittersteine ermöglichen die Kombination von lebendiger Grünfläche mit befestigter Verkehrsfläche.

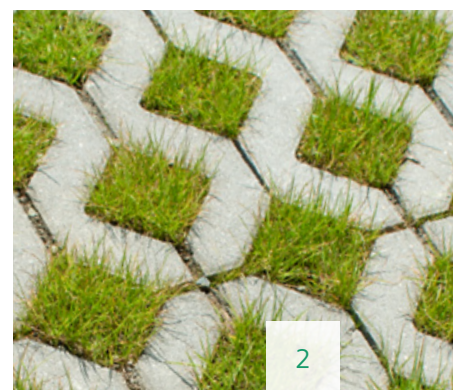

- 1 RINAFIX
- 2 MEBA
- 3 LINEAR

Siehe Seiten 34, 58-59



1

# HYDROSTONE

Lebendige Grünflächen.

Mit unserem Öko-Programm bieten wir optisch ansprechende und zugleich ökologisch sinnvolle Lösungen für Verkehrs- und Parkflächen, ohne sie komplett mit Beton oder Asphalt zuzudecken. Rasengittersteine ermöglichen die Kombination von lebendiger Grünfläche mit befestigter Verkehrsfläche.

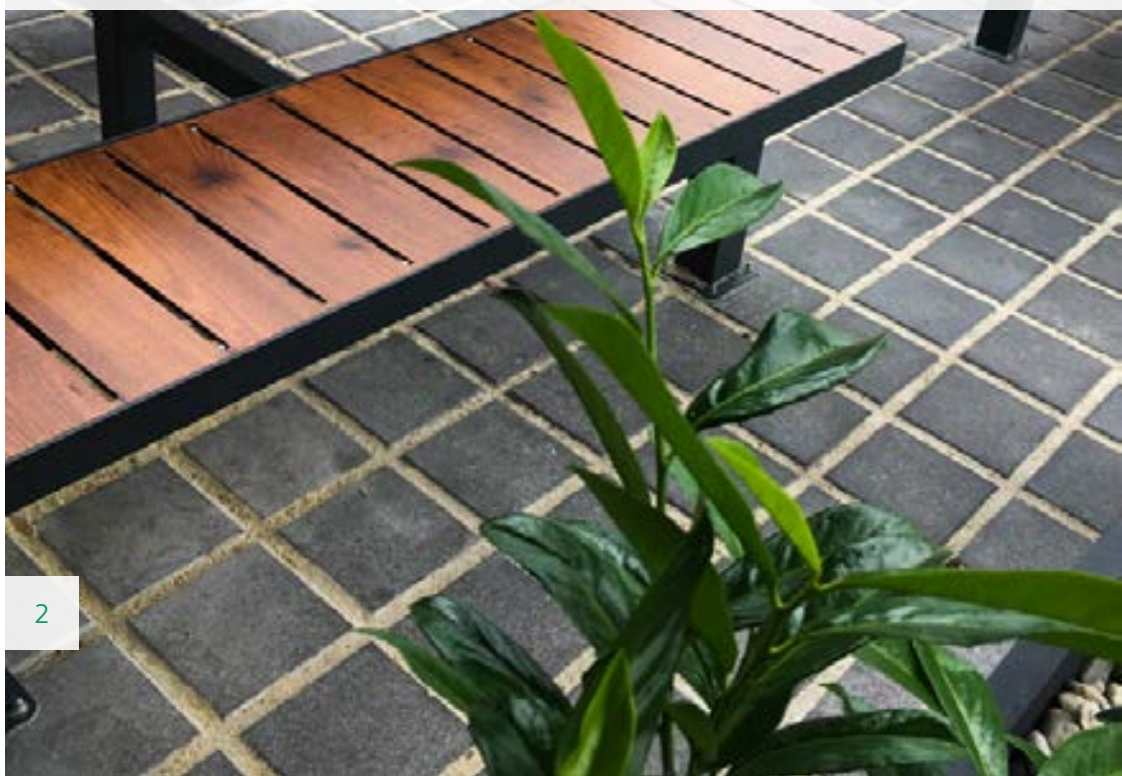

2



4



3

- 1 HYDROSTONE Naturgrau
- 2 HYDROSTONE Anthrazit
- 3 HYDROSTONE Naturgrau
- 4 HYDROSTONE Anthrazit

Siehe Seite 35

# GARTEN- PLATTEN

Homogen oder lebendig.

Die Verwendung von Naturmaterialien wie Quarz, Marmor und Basalt und eine fein gestrahlte, gebürstete Oberfläche zeichnen diese Terrassenplatte aus. Durch eine Vielzahl an Ausführungen sind Ihrer Kreativität keine Grenzen gesetzt – homogene Flächen in einer Farbe oder lebendige Flächen durch Farbkombinationen.



1



2

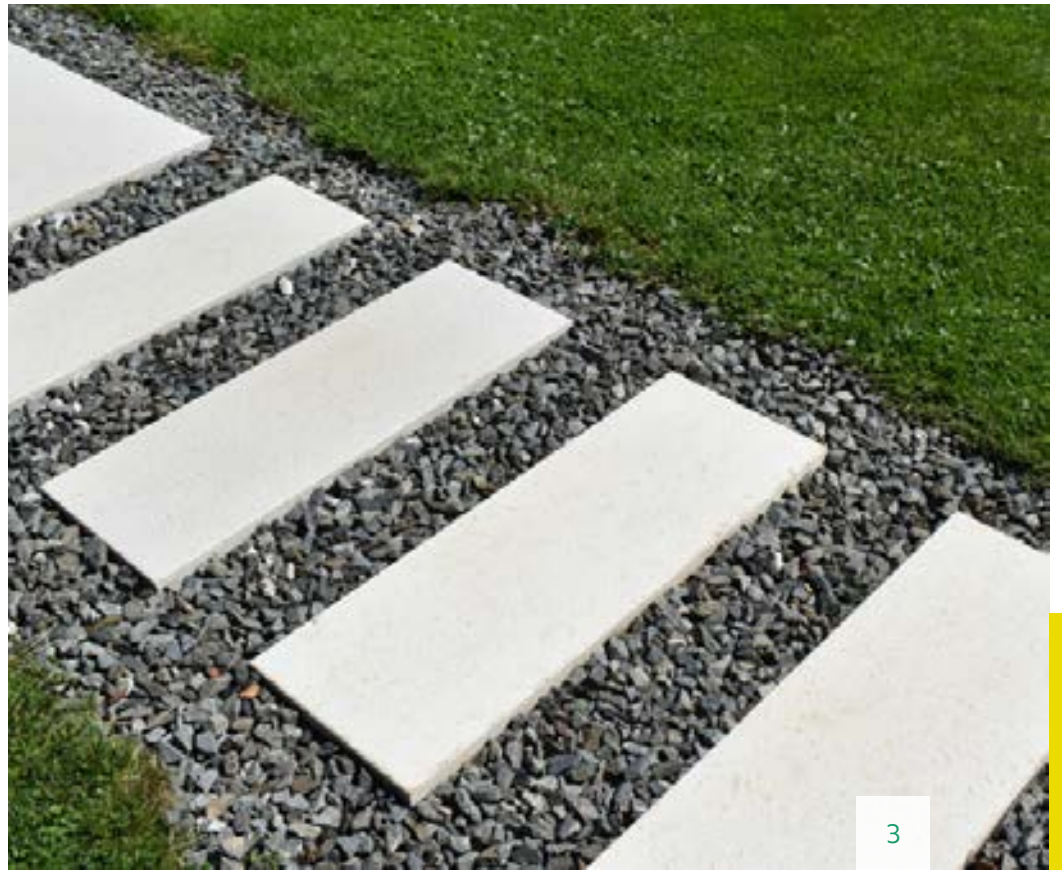

3



4

- 1 KREATIV Gartenplatte Weißsee
  - 2 KREATIV Gartenplatte Mondsee
  - 3 KREATIV Gartenplatte Weißsee
  - 4 KREATIV Gartenplatte Achensee, Weißsee
- Siehe Seite 46

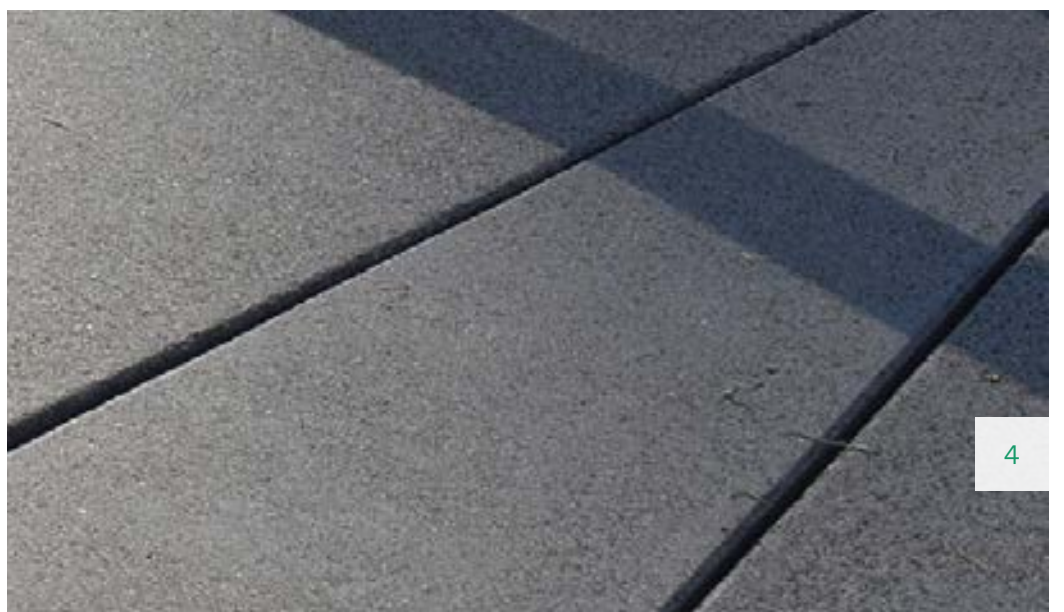



# DELUXE GARTEN- PLATTEN

Edel schimmernd.

Der Naturstein-Vorsatz und das nuancierende Farbenspiel geben dieser Terrassenplatte eine edle, dezent schimmernde Note. Die fünffache Beschichtung bietet eine hohe Farbbeständigkeit, einen optimalen Oberflächenschutz und eine einfache Reinigung.

2



3

- 1 DELUXE S-LINE Gartenplatte Platin
  - 2 DELUXE S-LINE Gartenplatte Granit
  - 3 DELUXE S-LINE Gartenplatte Basalt & Brilliant
  - 4 DELUXE S-LINE Gartenplatte Brilliant
- Siehe Seiten 45-47

# ROMERO

Schöne Oberflächen.

Im Frühling zieht das Wohnzimmer nach draußen um. Das Leben mit Familie und Freunden findet jetzt im Freien statt. ROMERO auf der Terrasse: sichtbar schöne Oberflächen. Hohe Trittsicherheit. In vier harmonischen Farbschattierungen erhältlich.

1



2

1 ROMERO Gartenplatte Silbergrau  
2 ROMERO Gartenplatte Rosso Nero  
Siehe Seite 44



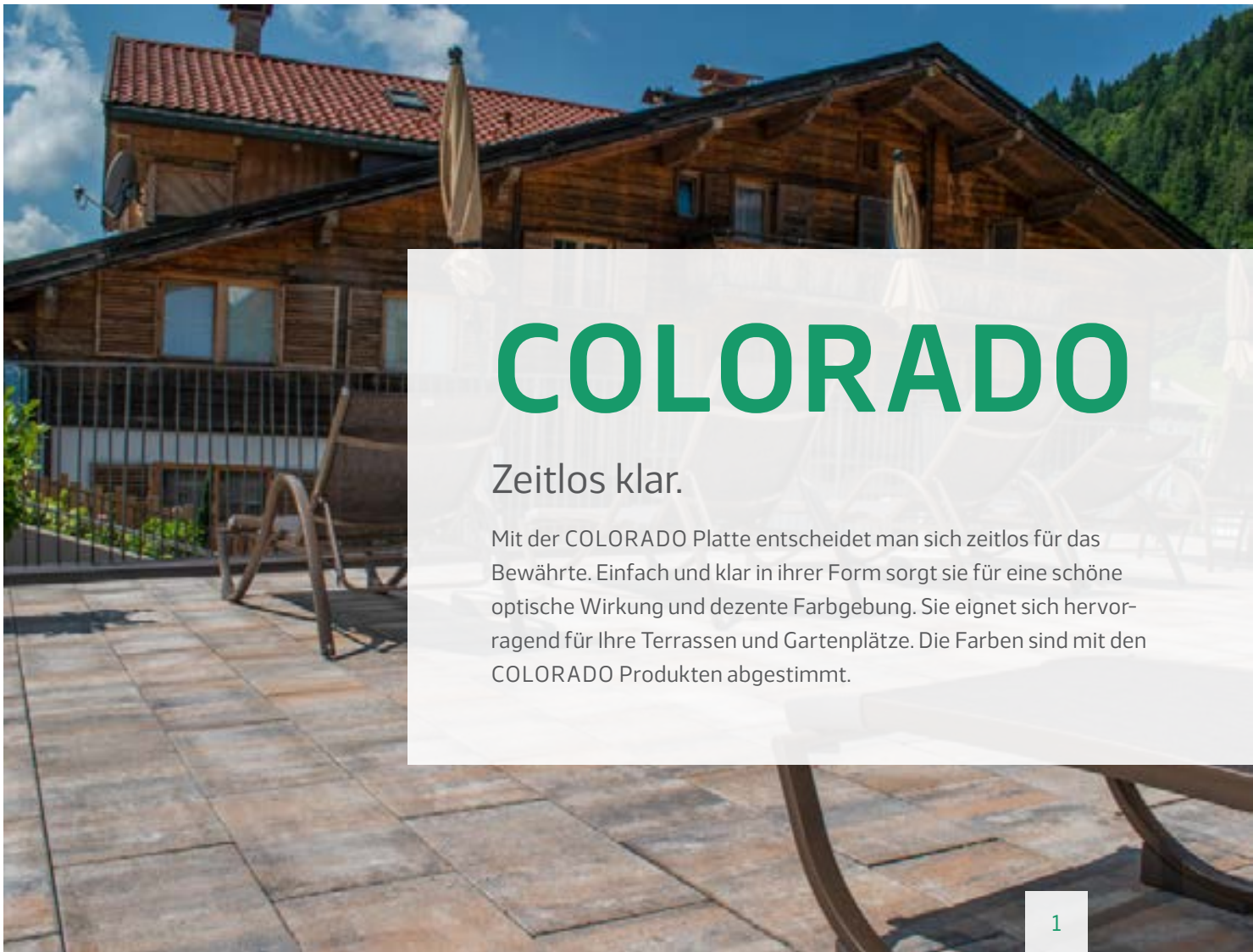

# COLORADO

## Zeitlos klar.

Mit der COLORADO Platte entscheidet man sich zeitlos für das Bewährte. Einfach und klar in ihrer Form sorgt sie für eine schöne optische Wirkung und dezente Farbgebung. Sie eignet sich hervorragend für Ihre Terrassen und Gartenplätze. Die Farben sind mit den COLORADO Produkten abgestimmt.

1



2

- 1 COLORADO Gartenplatte Rauchbraun
  - 2 COLORADO Gartenplatte Graphitweiß
- Siehe Seite 40

# KOMFORT

Schattierte Harmonie.

Ab und zu muss es etwas Besonderes sein. Die Ebenseer KOMFORT Gartenplatte bringt Leben auf Ihre Terrasse und wirkt durch ihre schattierte Farbgebung sehr harmonisch im Gesamteindruck. Die Platten sind mit Mikrofase und Verschiebesicherung versehen.

1



5

# UMBRIANO

## Naturnahe Finesse.

UMBRIANO verkörpert die Finesse in der Flächengestaltung. Seine Optik gleicht jener eines gesägten Natursteins. Jeder Stein ist ein Unikat. Klar und geradlinig in seiner Form wird er selbst höchsten Designansprüchen gerecht. Hochwertig selektierte Naturrohstoffe verleihen der Oberfläche eine einzigartige Exklusivität.

2



4

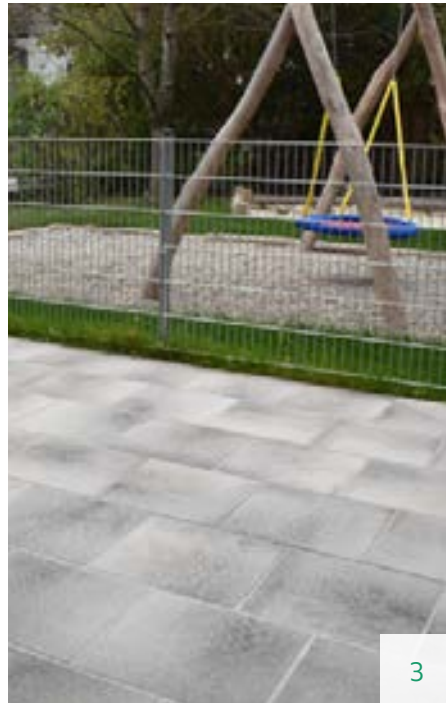

3

- 1 KOMFORT Gartenplatte Muschelkalk
- 2 UMBRIANO Gartenplatte Anthrazitgrau gemasert
- 3 UMBRIANO Gartenplatte Granitgrau gemasert
- 4 UMBRIANO Gartenplatte Anthrazitgrau gemasert
- 5 KOMFORT Gartenplatte Schiefer schattiert

Siehe Seiten 41-42

# QUARZ- SCHICHT

Dezente Eleganz.

Mit der QUARZSCHICHT-PLATTE hält dezente Eleganz Einzug auf Terrasse, Balkon oder Garten. Erhältlich in zwei eleganten Ausführungen – mit glatter bzw. gestrahlter Oberfläche.



1



3



2

1 QUARZSCHICHT-Gartenplatte gestraht

2 QUARZSCHICHT-Gartenplatte

3 QUARZSCHICHT-Gartenplatte

Siehe Seite 49

# MOMENTS

Zeitlos modern.

Durch die besondere Schrägschattierung, die zeitlosen Farbgebung und den besonderen Glimmer an der Oberfläche besitzt unsere MOMENTS KOLLEKTION ein unvergleichliches Aussehen. Einzigartig ist die besonders feine und dichte Oberfläche die durch ein patentiertes Herstellungsverfahren entsteht.

1



3

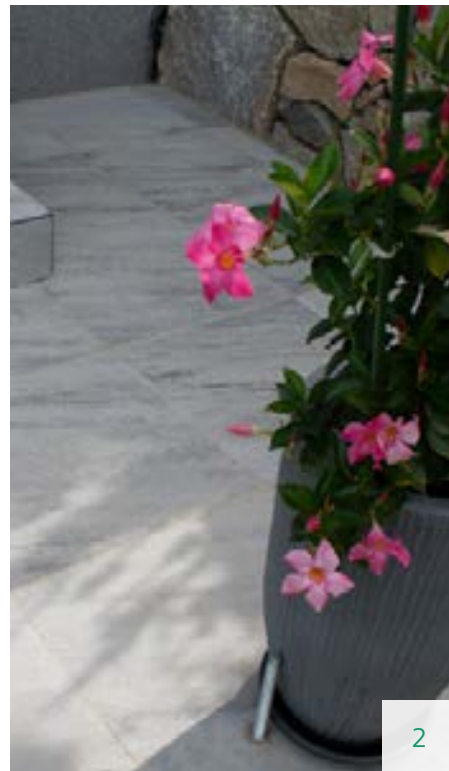

2

1 MODERN MOMENTS Gartenplatte Perlgrau meliert

2 NATURE MOMENTS Gartenplatte Sandbeige meliert

3 NATURE MOMENTS Gartenplatte Perlgrau meliert

Siehe Seite 43



1



2



3



4

# TOPLINE

## Individuelle Perspektiven.

Bei den großformatigen Betonplatten entscheiden Sie über Kornzusammensetzung, Farbe, Oberflächenbearbeitung, Stärke und Format – gestalten Sie individuelle Flächen und schaffen Sie einzigartige Perspektiven.

5

- 1 TOPLINE
- 2 TOPLINE Stadtplatz, Radstadt
- 3 TOPLINE Naturgrau, HTL, Kuchl
- 4 TOPLINE Klassik, Naturweiß
- 5 TOPLINE

Siehe Seiten 60-62

# RUSTANA ANTIK MAUER

Ecken und Kanten.

Die RUSTANA ANTIK Mauer überzeugt vor allem durch ihre besondere, antike Oberfläche mit gebrochenen Kanten und Ecken. Kein Stein gleicht dem anderen.



1



3



2

1 RUSTANA ANTIK MAUER Grauschattiert

2 RUSTANA ANTIK MAUER Javabraun

3 RUSTANA ANTIK MAUER Grauanthrazit

Siehe Seiten 88-89





# L-STEIN MAUERSYSTEM

Schnelle und saubere Lösung.

Mit unserem neuen L-STEIN MAUERSYSTEM wird ein Sichtschutz oder eine Abgrenzung neu definiert. Modernes einheitliches Design, stark und geradlinig.

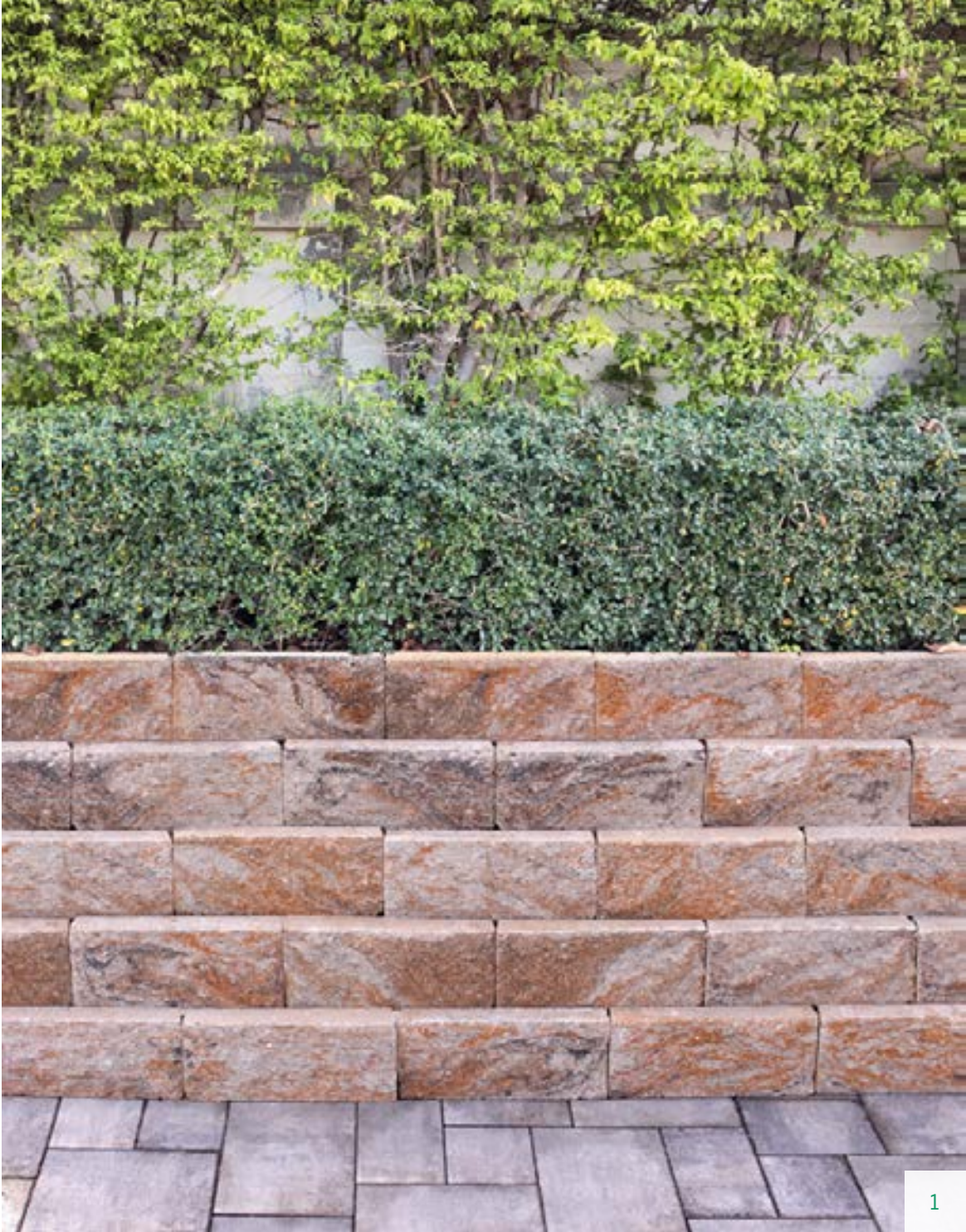

1



5

# BÖSCHUNGS- STEINE

Moderne Hangbefestigung.

Durch unsere vielseitigen Böschungssteine, die unterschiedlichen Anforderungen gerecht werden, können verschiedenste Hänge abgesichert werden. Die tadellose Optik bleibt immer gewährt.

2



- 1 HOCHKÖNIG BÖSCHUNGSSTEIN Orient
- 2 COLORADO BÖSCHUNGSSTEIN Graphitweiß
- 3 COLORADO BÖSCHUNGSSTEIN Graphitweiß
- 4 HOCHKÖNIG BÖSCHUNGSSTEIN Anthrazit meliert
- 5 COLORADO BÖSCHUNGSSTEIN Graphitweiß

Siehe Seite 85

# HOCHKÖNIG MAUER

## Mediterranes Flair.

Die mediterranen Farbtöne machen den HOCHKÖNIG zu einem besonders beliebten Stein für kreative Spielereien im Garten. Besonders in großen Gartenanlagen helfen kleine Mauern, die Fläche zu strukturieren und ihnen eine ansprechende Dynamik zu verleihen.



1

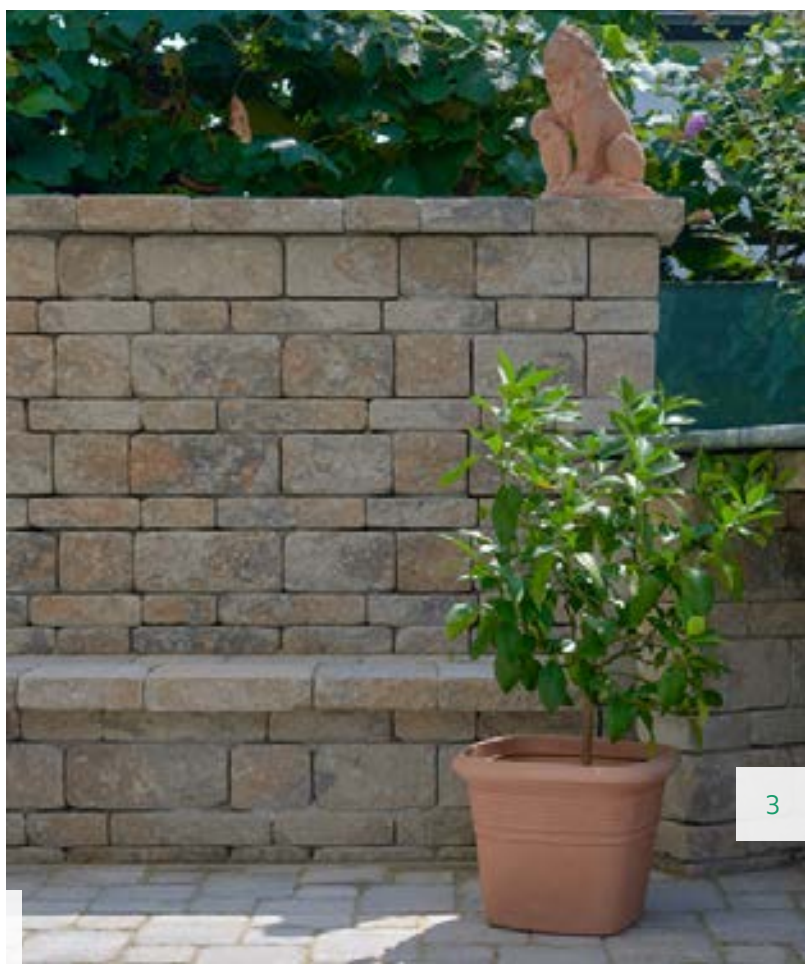

3



2

1 HOCHKÖNIG MAUER Anthrazit meliert  
2 HOCHKÖNIG MAUER Anthrazit meliert  
3 HOCHKÖNIG MAUER Muschelkalk  
Siehe Seite 86

1 BAYFIELD MAUER Beigebraun  
2 BAYFIELD MAUER Beigebraun  
Siehe Seite 87

# BAYFIELD

Kreative Gestaltungsmöglichkeiten.

Das BAYFIELD® Stützmauersystem bietet eine optimale Lösung für die Strukturierung Ihrer Außenanlagen, die Befestigung von Hängen und die Schaffung neuer Räume. Bestehend aus Natursteinbeton mit bossierter Sichtseite und gebrochenen Steinkanten bietet es kreative Gestaltungsmöglichkeiten und hilft Ihnen, Ihre Grünflächen optimal zu nutzen.

1



2

# COLORADO ZAUN

Optische Akzente.

Das COLORADO MAUER- und ZAUNSYSTEM besticht durch moderne Formate und eine glatte Sichtfläche im lebendigen Colorflow Design. Es lässt sich ideal mit dem Kombipflaster der COLORADO Produktfamilie kombinieren – und sorgt aber auch in Kombination mit einfarbigen Pflaster und Plattendesigns für optische Akzente rund um Ihr Haus.



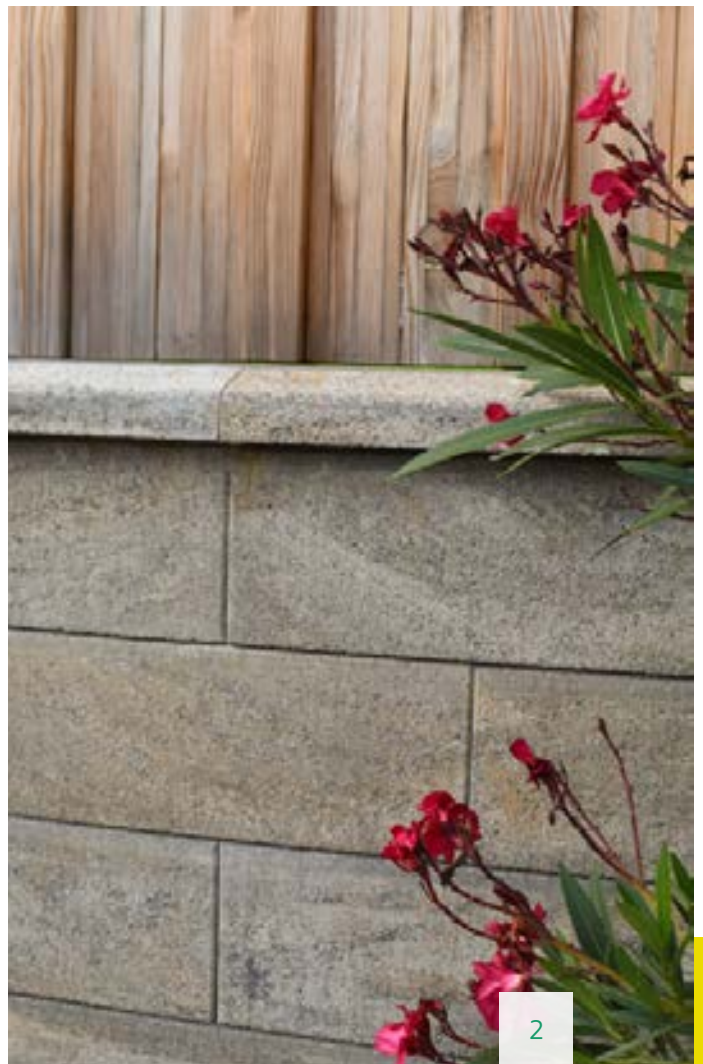

1 COLORADO ZAUN Rauchbraun  
2 COLORADO ZAUN Rauchbraun  
3 COLORADO ZAUN Graphitweiß  
Siehe Seite 96

# KLETTERANLAGEN

## Phantasievolles Spielen.

Freistehenden Kletteranlagen lassen der Kreativität freien Lauf. Kletterfelsen, der Aufstieg ist von allen Seiten möglich, können zu einzigartigen Boulder-Landschaften zusammengestellt werden. Klettertiere bilden einen kunterbunten Zoo. Und das Kletter-Ohr, bekletterbare Skulptur als auch Blickfang im öffentlichen Raum.



- 1 KLETTERTIERE
  - 2 KLETTERTIERE
  - 3 KLETTERR-OHR
- Siehe Seite 76



# URBAN DESIGN

Vielfältige Möglichkeiten.

Durch den besonderen und zeitlosen Stil können diese Gestaltungselemente perfekt in jede erdenkliche Fläche mit integriert werden.



1

1 NOVA  
1 OSA  
Siehe Seite 77



2

# GESTALTUNGSELEMENTE

## Individuelle Akzente.

Die moderne Lösung, um auf Plätzen und Freiflächen moderne, individuelle Akzente zu setzen.

Die Formteile können nach Ihren Vorstellungen erstellt werden.

Schaffen Sie mit Betonelementen lebendige Orte, die zum Verweilen einladen.





1



2



3



4

- 1 ARCHITEKTURBETON
  - 2 PARKPOLLER Dachstein
  - 3 BLUMENTROG
  - 5 ARCHITEKTURBETON Sitzblock gebogen
- Siehe Seiten 78-80

# VERLEGEINFORMATION

## LIANA / RUSTANA / RIVERA

### LIANA / RUSTANA / RIVERA VERLEGEMUSTER

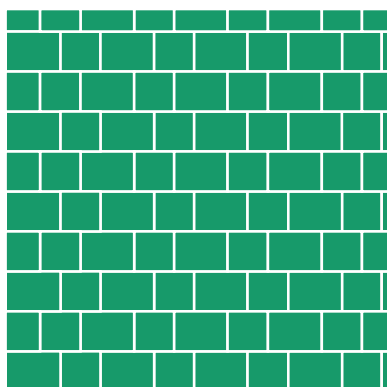

MUSTER 6

**Bedarf:**  $21 \times 21 = 9,76$  Stk. / m<sup>2</sup>,  
 $21 \times 28 = 9,76$  Stk. / m<sup>2</sup>

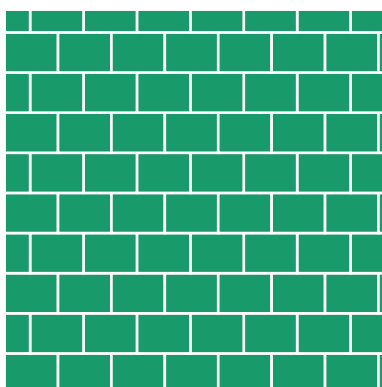

MUSTER 8

**Bedarf:**  $21 \times 28 = 17,08$  Stk. / m<sup>2</sup>

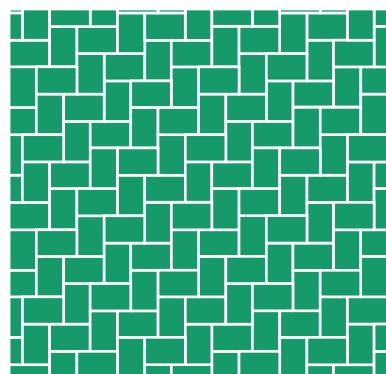

MUSTER 13

**Bedarf:**  $14 \times 21 = 34,01$  Stk. / m<sup>2</sup>

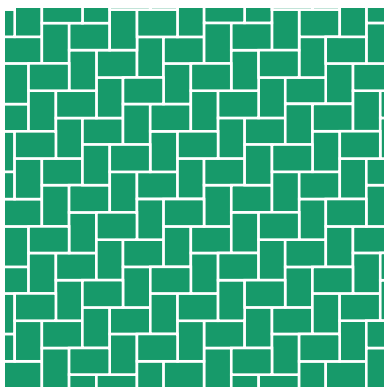

MUSTER 24

**Bedarf:**  $21 \times 14 = 34,22$  Stk. / m<sup>2</sup>

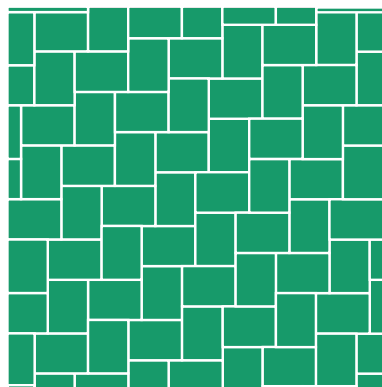

MUSTER 26

**Bedarf:**  $21 \times 28 = 17,08$  Stk. / m<sup>2</sup>

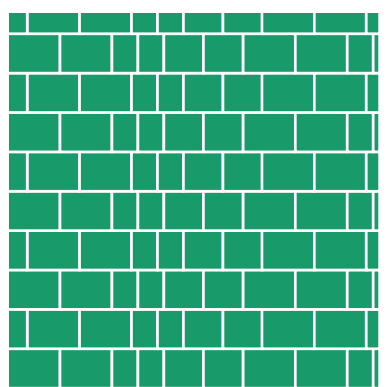

MUSTER 37

**Bedarf:**  $21 \times 28, 21 \times 21,$   
 $21 \times 14 = 7,59$  Stk. / m<sup>2</sup>

**Weitere Verlegemuster finden Sie online:**  
[www.ebenseer.at/de/downloadcenter](http://www.ebenseer.at/de/downloadcenter)

# VERLEGEINFORMATION LIANA / RUSTANA / RIVERA

## LIANA / RUSTANA / RIVERA VERLEGEMUSTER

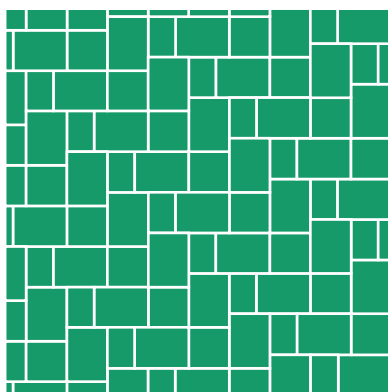

MUSTER 44

**Bedarf:**  $21 \times 28 = 10,51 \text{ Stk. / m}^2$ ,  
 $21 \times 21 = 5,26 \text{ Stk. / m}^2$ ,  $21 \times 14 = 5,26 \text{ Stk. / m}^2$

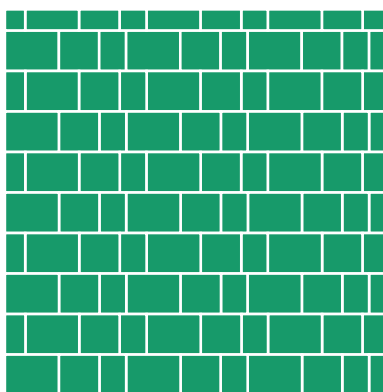

MUSTER 46

**Bedarf:**  $21 \times 28 = 7,59 \text{ Stk. / m}^2$ ,  
 $21 \times 21 = 7,59 \text{ Stk. / m}^2$ ,  $21 \times 14 = 7,59 \text{ Stk. / m}^2$

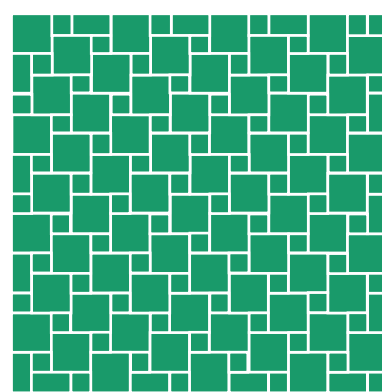

MUSTER 49 (LIANA, RUSTANA)

**Bedarf:**  $21 \times 21 = 18,24 \text{ Stk. / m}^2$   
 $10,5 \times 10,5 = 18,24 \text{ Stk. / m}^2$

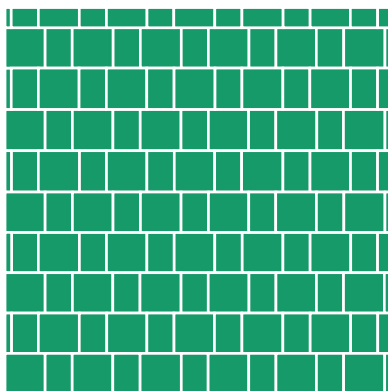

MUSTER 50

**Bedarf:**  $21 \times 21 = 13,75 \text{ Stk. / m}^2$ ,  
 $21 \times 14 = 13,75 \text{ Stk. / m}^2$

**Weitere Verlegemuster finden Sie online:**  
[www.ebenseer.at/de/downloadcenter](http://www.ebenseer.at/de/downloadcenter)

# VERLEGEINFORMATION

## BALANA

### BALANA VERLEGEMUSTER

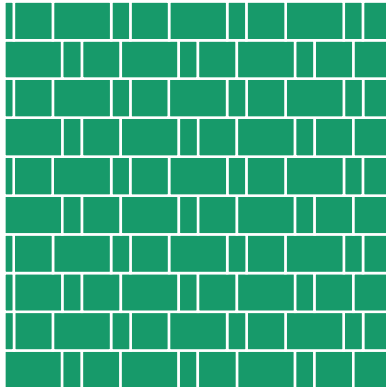

BALANA / 2

**Bedarf:**  $10 \times 20 = 8,42$  Stk. /  $m^2$ ,  
 $20 \times 20 = 8,42$  Stk. /  $m^2$ ,  $30 \times 20 = 8,42$  Stk. /  $m^2$

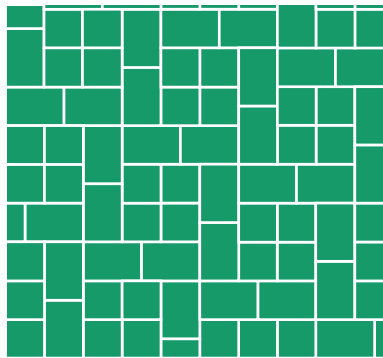

BALANA / 22

**Bedarf:**  $20 \times 20 = 10,09$  Stk. /  $m^2$ ,  
 $30 \times 20 = 10,09$  Stk. /  $m^2$

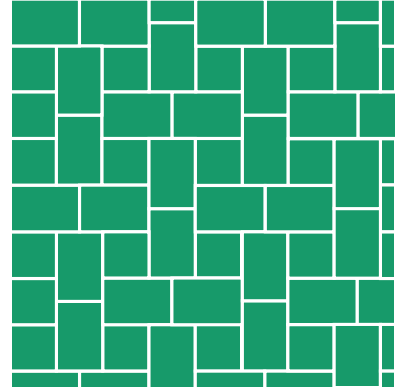

BALANA / 23

**Bedarf:**  $20 \times 20 = 6,31$  Stk. /  $m^2$ ,  
 $30 \times 20 = 12,61$  Stk. /  $m^2$

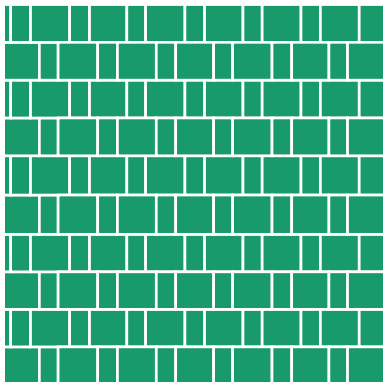

BALANA / 26

**Bedarf:**  $10 \times 20 = 28,92$  Stk. /  $m^2$ ,  
 $30 \times 20 = 7,23$  Stk. /  $m^2$

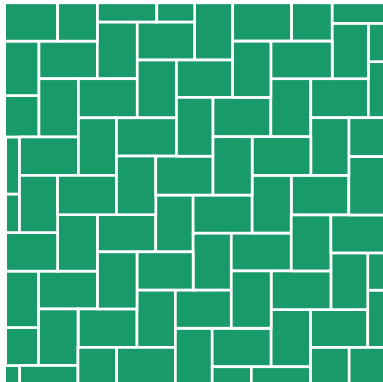

BALANA / 43

**Bedarf:**  $30 \times 20 = 16,81$  Stk. /  $m^2$

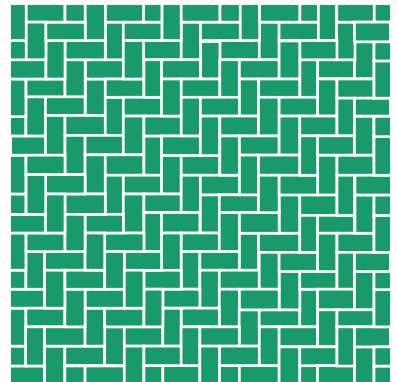

BALANA / 44

**Bedarf:**  $10 \times 20 = 50,76$  Stk. /  $m^2$

# VERLEGEINFORMATION

## BALANA

### BALANA VERLEGEMUSTER

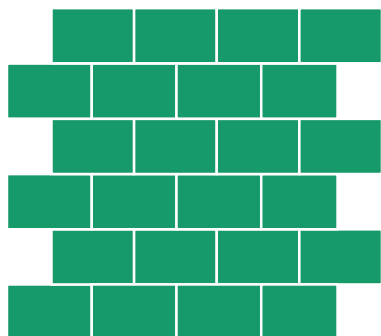

BALANA / 7

Bedarf:  $45 \times 30 \text{ cm} = 7,4 \text{ Stk} / \text{m}^2$

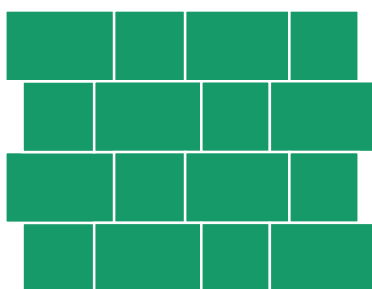

BALANA / 25

Bedarf:  $40 \times 40 \text{ cm} = 2,5 \text{ Stk} / \text{m}^2$ ,  
 $60 \times 40 \text{ cm} = 2,5 \text{ Stk} / \text{m}^2$

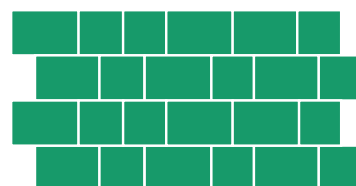

BALANA / 28

Bedarf:  $40 \times 40 \text{ cm} = 2,5 \text{ Stk} / \text{m}^2$ ,  
 $60 \times 40 \text{ cm} = 2,5 \text{ Stk} / \text{m}^2$

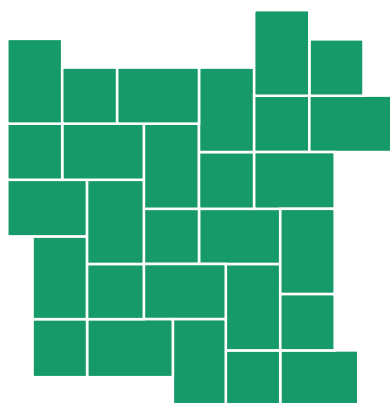

BALANA / 49

Bedarf:  $30 \times 30 \text{ cm} = 2,78 \text{ Stk} / \text{m}^2$ ,  
 $45 \times 30 \text{ cm} = 5,55 \text{ Stk} / \text{m}^2$

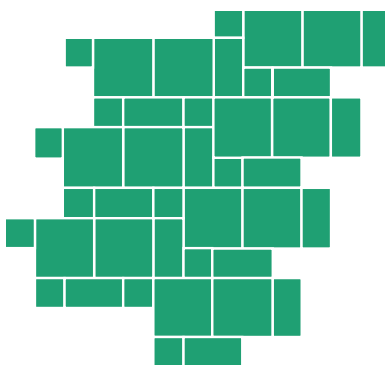

BALANA / 10

Bedarf:  $30 \times 30 \text{ cm} = 1,59 \text{ Stk} / \text{m}^2$ ,  
 $60 \times 30 \text{ cm} = 1,59 \text{ Stk} / \text{m}^2$ ,  
 $60 \times 60 \text{ cm} = 1,59 \text{ Stk} / \text{m}^2$

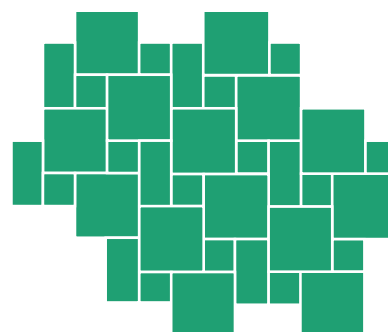

BALANA / 11

Bedarf:  $30 \times 30 \text{ cm} = 1,86 \text{ Stk} / \text{m}^2$ ,  
 $60 \times 30 \text{ cm} = 0,93 \text{ Stk} / \text{m}^2$ ,  
 $60 \times 60 \text{ cm} = 1,86 \text{ Stk} / \text{m}^2$

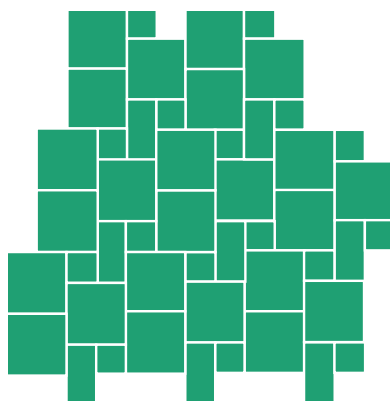

BALANA / 12

Bedarf:  $30 \times 30 \text{ cm} = 1,39 \text{ Stk} / \text{m}^2$ ,  
 $60 \times 30 \text{ cm} = 0,69 \text{ Stk} / \text{m}^2$ ,  
 $60 \times 60 \text{ cm} = 2,08 \text{ Stk} / \text{m}^2$

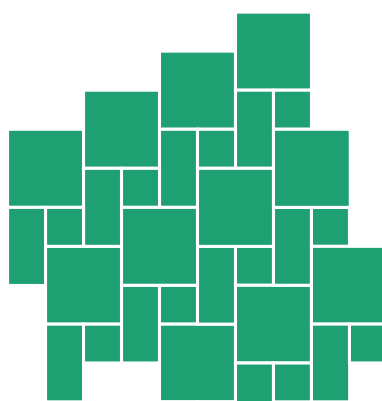

BALANA / 13

Bedarf:  $30 \times 30 \text{ cm} = 1,59 \text{ Stk} / \text{m}^2$ ,  
 $60 \times 30 \text{ cm} = 1,59 \text{ Stk} / \text{m}^2$ ,  
 $60 \times 60 \text{ cm} = 1,59 \text{ Stk} / \text{m}^2$

# VERLEGEINFORMATION GRANUM ANTIK

## GRANUM ANTIK VERLEGEMUSTER

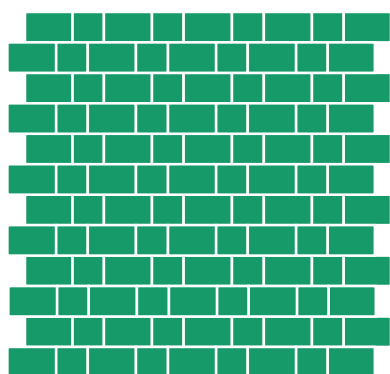

GRANUM ANTIK / 19

**Bedarf:**  $12,5 \times 12,5 = 25,72$  Stk / m<sup>2</sup>,  
 $18,8 \times 12,5 = 25,72$  Stk / m<sup>2</sup>

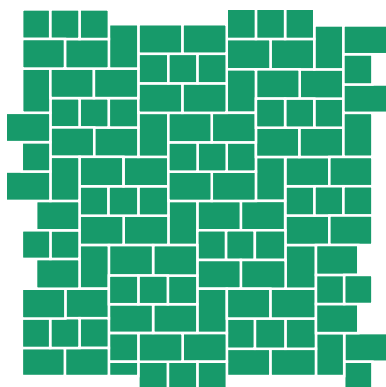

GRANUM ANTIK / 43

**Bedarf:**  $12,5 \times 12,5 = 18,39$  Stk / m<sup>2</sup>,  
 $18,8 \times 12,5 = 30,65$  Stk/m<sup>2</sup>

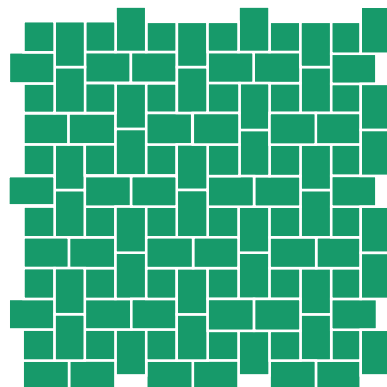

GRANUM ANTIK / 44

**Bedarf:**  $12,5 \times 12,5 = 16,09$  Stk / m<sup>2</sup>,  
 $18,8 \times 12,5 = 32,19$  Stk / m<sup>2</sup>

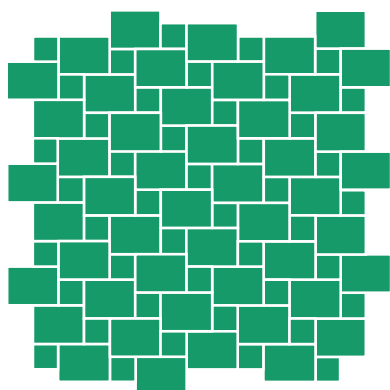

GRANUM ANTIK / 56

**Bedarf:**  $12,5 \times 12,5 = 16,04$  Stk / m<sup>2</sup>,  
 $25 \times 18,8 = 16,04$  Stk / m<sup>2</sup>

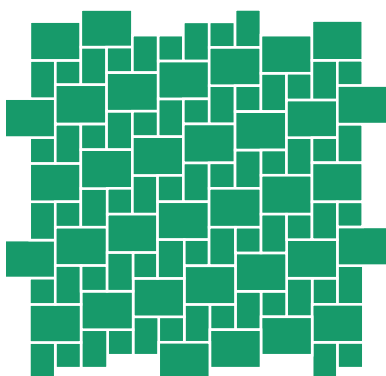

GRANUM ANTIK / 76

**Bedarf:**  $12,5 \times 12,5 = 11,68$  Stk / m<sup>2</sup>,  
 $18,8 \times 12,5 = 11,68$  Stk / m<sup>2</sup>,  
 $25 \times 18,8 = 11,68$  Stk / m<sup>2</sup>



# VERLEGEINFORMATION COLORADO, NATURE MOMENTS

## COLORADO VERLEGEMUSTER (6 CM KOMBIFORMAT)

1 Lage (0,825 m<sup>2</sup>): 6 Stk. 15 × 15 cm, 10 Stk. 15 × 20 cm, 8 Stk. 15 × 25 cm, 2 Stk. 15 × 30 cm

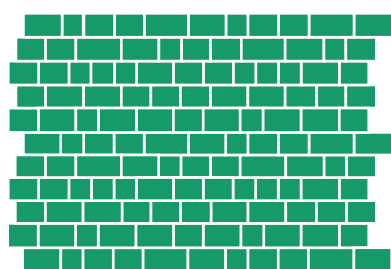

COLORADO / 1

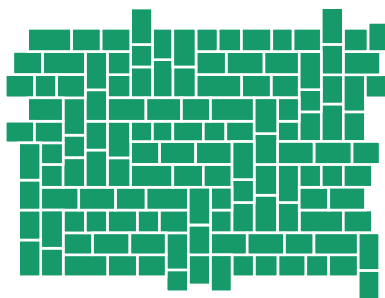

COLORADO / 3

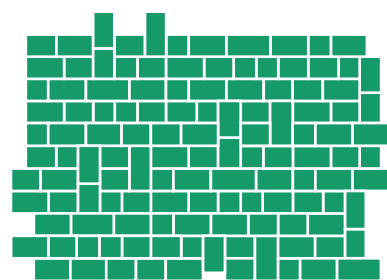

COLORADO / 4

## NATURE MOMENTS VERLEGEMUSTER

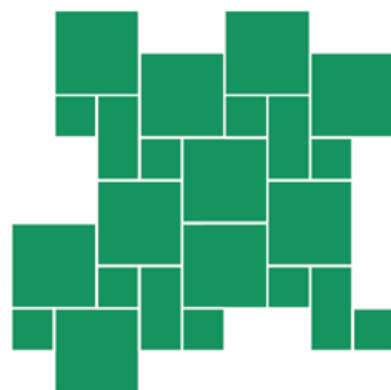

NATURE MOMENTS / 55

**Bedarf:** 30 × 30 = 1,38 Stk / m<sup>2</sup>,  
60 × 30 = 0,69 Stk / m<sup>2</sup>,  
60 × 60 = 2,07 Stk / m<sup>2</sup>

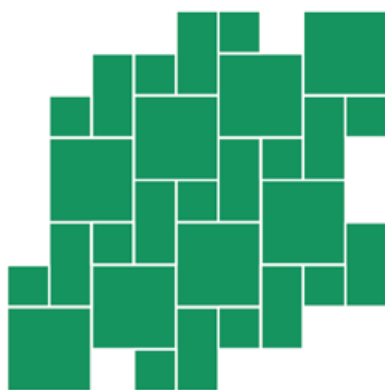

NATURE MOMENTS / 56

**Bedarf:** 30 × 30 = 1,54 Stk / m<sup>2</sup>,  
60 × 30 = 1,62 Stk / m<sup>2</sup>,  
60 × 60 = 1,58 Stk / m<sup>2</sup>

# VERLEGEANLEITUNG PFLASTERSTEINE

Vor der Verlegung sind die ausreichende Wasserdurchlässigkeit des Untergrundes und die Ausbildung eines Gefälles zur Ableitung oder Versickerung von Oberflächenwässern zu prüfen. Die Dicke der Tragschichten und der Betonsteine sowie die zu verwendenden Materialien sind in Abhängigkeit von der zu erwartenden Verkehrsbelastung der Fläche auszubilden. Randeinfassungen sind gemäß den Richtlinien und Vorschriften für den Straßenbau (RVS) auszubilden.

SCHICHTEN UND TRAGSCHICHTEN BEI DER VERLEGUNG VON BETONSTEINPFLASTER:

- 1 Betonsteine
- 2 Randeinfassung
- 3 Bettung
- 4 Obere ungebundene Tragschicht
- 5 Untere ungebundene Tragschicht (Frostschuttschicht)
- 6 Unterbauplanum

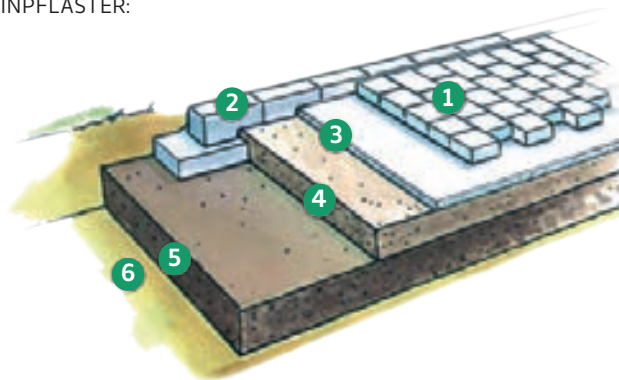

## VERLEGEANLEITUNG PFLASTERSTEINE



### RANDEINFASSUNG

Pflastersteindecken sind einzufassen, um ein Verschieben des Betonsteinpflasters zu verhindern. Randeinfassungen sind gemäß den Richtlinien und Vorschriften für den Straßenbau (RVS) auszubilden. Betonrandsteine in Pflasterdrainbeton versetzen und Rückenstütze ausbilden. Alternativ können Randeinfassungen auf eine erhärtete Betonunterlage im Drainmörtelbett verlegt werden. In Bereichen ohne Belastung können auch nagelbare Kunststoff- oder Metallrandschienen verwendet werden.



### BETTUNG

Das Gefälle der oberen ungebundenen Tragschichten (Feinplanie) ist zu prüfen und muß mindestens 2 % betragen. Die obere ungebundene Tragschicht muss mit einer Genauigkeit von +/- 1,5 cm von der Sollhöhe hergestellt sein (gemessen auf einer Länge von 4 m), da sich größere Unebenheiten durch das Pflasterbett nicht ausgleichen lassen. Auf verdichteter Feinplanie (obere ungebundene Tragschicht) ungebundenes Bettungsmaterial aus gebrochenem Korn in einer Stärke von 4-6 cm auftragen. Herstellen einer gleichmäßig starken, höhengenaunen Bettung. Pflasterbettung ausreichend überhöhen, da sie sich nach dem Einrütteln des Pflasters wieder verdichtet. Fertige Bettung weder verdichten noch betreten. Nur soviel Bettung abziehen, wie an einem Tag Pflastersteine verlegt werden.



### VERLEGEN

In der am tiefsten Punkt der Fläche gelegenen Ecke im rechten Winkel beginnen. Für die fluchtgerechte Verlegung eine Schnur spannen. Steine von der bereits verlegten Fläche aus höhengerecht auf das Splittbett verlegen, abgezogene Bettung nicht betreten. Auf Mindestfugenbreite von 5 - 8 mm achten und Fugenlinien mittels Schnur oder Latte kontrollieren und nachrichten. Die Steine dürfen nicht knirsch (= direkter Kontakt der Steine) verlegt werden, sonst ist bei Grabungsarbeiten ein Aus- und Einbau nicht möglich. Ebenso können auftretende Spannungen (Temperatur, Belastung ...) in der Fläche nicht ausgeglichen werden und Schäden z.B. Abplatzungen auftreten. Für eine einheitliche Fläche sind die Steine gemischt von mehreren Paletten zu verarbeiten. Keine Steine mit sichtbaren Schäden einbauen. Passsteine sollen mindestens ein Seitenverhältnis von 1:2 aufweisen.



### VERFUGEN

Lt. ÖNORM bzw. RVS Fugensand in die Fuge einkehren bis die Fugen völlig gefüllt sind. Bei Fugenverschluss mit werksgemischtem Fugenmaterialien oder Fugenverfestigern sind die Hinweise der Erzeuger zu beachten. Danach ist die Fläche sofort benutzbar. Bei Sickerpflaster (breitere Fugen) die Hinweise der Steinhersteller beachten. Begrünbare Rasengittersteine sind mit Humus-Sand-Gemisch aufzufüllen und mit entsprechenden Grassorten zu besämen.



### ABRÜTTELN

Fläche sauber abkehren bzw. abwaschen und im trockenen Zustand mit einer geeigneten Rüttelplatte ein- bis mehrmals längs- und quer abrütteln. Immer an der Außenseite der Fläche am tiefsten Punkt beginnen. Zum Schutz der Steinoberfläche vor Kratzspuren und Kantenabplatzungen einen Rüttler mit Kunststoff- oder Gummigleitplatte verwenden. Nochmals mit Fugensand einkehren, einschlammern und abkehren.

Die gepflasterte Fläche ist nach dem Rütteln sofort benutz- und befahrbar. Begrünbare Rasengittersteine nicht abrütteln. Nach Fertigstellung der Fläche, sollte die Pflasterfläche mit Wasser gereinigt werden.

# VERLEGEANLEITUNG PLATTEN (1)

Vor der Verlegung sind die ausreichende Wasserdurchlässigkeit des Untergrundes und die Ausbildung eines Gefälles zur Ableitung oder Versickerung von Oberflächenwässern zu prüfen. Die Dicke der Tragschichten und der Betonplatten sowie die zu verwendenden Materialien sind in Abhängigkeit von der zu erwartenden Verkehrsbelastung der Fläche auszubilden. Randeinfassungen sind nach den zu erwartenden Belastungen gemäß den Richtlinien und Vorschriften für den Straßenbau (RVS) auszubilden.

## A. VERLEGUNG IM SPLITTBETT

### BETTUNG

Das Gefälle der oberen ungebundenen Tragschicht (Feinplanie) ist zu prüfen und muss mindestens 2 % betragen. Die ungebundene obere Tragschicht muss mit einer Genauigkeit von +/- 1,5 cm von der Sollhöhe hergestellt sein (gemessen auf einer Länge von 4 m), da sich größere Unebenheiten durch das Pflasterbett nicht ausgleichen lassen.

### VERLEGUNG

In der am tiefsten Punkt der Fläche gelegenen Ecke im rechten Winkel beginnen. Für die fluchtgerechte Verlegung eine Schnur spannen. Platten von der bereits verlegten Fläche aus höhengerecht auf das Splittbett verlegen, abgezogene Bettung nicht betreten. Platten von Hand oder mit Plattenheber verlegen und mit einem geeigneten Hammer einklopfen. Auf Mindestfugenbreite von 5 - 8 mm achten und Fugenlinien mittels Schnur oder Latte kontrollieren und nachrichten. Die Platten dürfen nicht knirsch (= direkter Kontakt der Platten) verlegt werden, sonst ist bei Grabungsarbeiten ein Aus- und Einbau nicht möglich. Ebenso können auftretende Spannungen (Temperatur, Belastung...) in der Fläche nicht ausgeglichen werden und Schäden z.B. Abplatzungen auftreten. Für eine einheitliche Fläche sind die Platten gemischt von mehreren Paletten zu verarbeiten. Keine Platten mit sichtbaren Schäden einbauen. Passplatten sollen mindestens ein Seitenverhältnis von 1:2 aufweisen. Bei schiefwinkligen Schnitten muss die kleinste Länge < 50 % der kleinsten Plattenbreite betragen. Die Platten dürfen nicht abgerüttelt werden.

### VERFUGEN

Lt. ÖNORM bzw. RVS Fugensand in die Fuge einkehren und einschlämmen bis die Fugen völlig gefüllt sind. Bei Fugenverschluss mit werksgemischtem Fugenmaterialien oder Fugenverfestigern sind die Hinweise der Erzeuger zu beachten. Danach ist die Fläche sofort benutzbar. Bei Verlegung mit Kreuzabstandhaltern ist eine Verfugung nicht erforderlich.

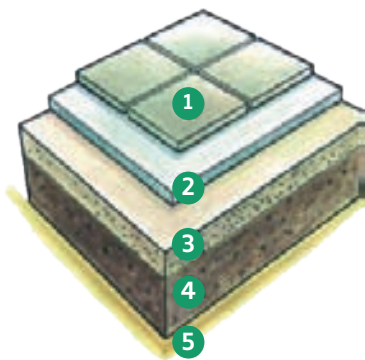

#### DIE EINZELNEN SCHICHTEN:

- ① Betonplatten
- ② Bettung
- ③ Obere ungebundene Tragschicht
- ④ Untere ungebundene Tragschicht (Frostschutzschicht)
- ⑤ Unterbauplanum

## B. VERLEGEN IM MÖRTELBETT

Die Unterkonstruktion (obere gebundene Tragschicht) besteht aus mindestens 10 cm starken Unterlags- oder Pflasterdrainbeton auf Frostschutzschicht (untere ungebundene Tragschicht), einer Stahlbetonkonstruktion oder Gefällsbeton. Bei Bedarf Dehnfugen vorsehen und Mindestgefälle von 2 % einhalten. In jedem Fall ist für eine ausreichende Entwässerung der oberen gebundenen Tragschicht zu sorgen.

### MÖRTELBETT

Mörtelbett: Einen 3 - 6 cm dicken, frostsicheren Plasterdrainmörtel für die jeweils nächste Palette auftragen. Die Hinweise der Erzeuger sind zu beachten. Nicht unter einer Temperatur von 5° C verarbeiten.

# VERLEGEANLEITUNG PLATTEN (2)

## PFLASTERN

Für die flucht- und winkeltgerechte Pflasterung eine Schnur spannen. Es ist auf die kraftschlüssige Verbindung zwischen Platte und Bettung zu achten. Höhenunterschiede zwischen einzelnen Platten angleichen und mit Kunststoffhammer vorsichtig auf die fertige Höhenlage und Neigung standfest einklopfen.

Eine Fugenbreite von 8 - 15 mm einhalten. Während der Pflasterung darf die gepflasterte Fläche nur zu Herstellungszwecken begangen werden. Für eine einheitliche Fläche sind Platten gemischt von mehreren Paletten zu verarbeiten. Keine Platten mit sichtbaren Schäden einbauen. Passplatten sollen mindestens ein Seitenverhältnis von 1:2 aufweisen. Bei schiefwinkligen Schnitten muss die kleinste Länge < 50 % der kleinsten Plattenbreite betragen. Platten mit Nassschneidegerät anarbeiten, nicht spalten. Bauwerksbedingte Anschluss-, Dehn- und Bewegungsfugen sind zu berücksichtigen.

## VERFUGEN

Das Verfüllen der Fugen mit Fugenmörtel nach vollständiger Aushärtung und Austrocknung des Mörtelbettes beginnen. Bei Verwendung werksgemischter Fugenmörtel sind die Hinweise der Erzeuger zu beachten. Mörtelspritzer und Verunreinigungen rasch abwischen. Grauschleier stellt keinen Mangel dar. Die verlegte Fläche frühestens 48 Stunden nach dem Verfugen belasten. Nicht unter einer Temperatur von 5° C verarbeiten. Hohe Temperaturen (Luft und Platten) und direkte Sonneneinstrahlung vermeiden.

## C. VERLEGEN MIT AUFLAGERPLATTEN

Die Unterkonstruktion besteht aus mindestens 10 cm starken Unterlags- oder Pflasterdrainbeton, einer Stahlbetonkonstruktion oder Gefällsbeton. Bei Verlegung auf druckfester, wasserabweisender Wärmedämmung sind bei Belastung geringfügige Bewegungen der Platten möglich. Die Ebenheitsanforderungen gemäß ÖNORM B 2214 finden keine Anwendung. Mindestgefälle der Plattenoberfläche von 2 % einhalten. Auf die Verschmutzung des Untergrundes wird hingewiesen.

## VERLEGEN

Für die flucht- und winkeltgerechte Verlegung eine Schnur spannen. Die Auflagerplatten direkt auf die Unterkonstruktion legen und höhengerecht ausrichten. Für eine einheitliche Fläche sind die Platten gemischt von mehreren Paletten zu verarbeiten. Keine Platten mit sichtbaren Schäden einbauen. Passplatten sollen mind. ein Seitenverhältnis von 1:2 aufweisen. Bei schiefwinkligen Schnitten muss die kleinste Länge < 50 % der kleinsten Plattenbreite betragen. Platten mit Nassschneidegerät anarbeiten, nicht spalten. Die Fläche ist unmittelbar nach der Verlegung begehrbar.

## VERFUGEN

Eine Verfugung ist bei dieser Bauweise nicht erforderlich. Bei der Verlegung von Platten müssen unbedingt Abstandhalter verwendet werden, Platten dürfen nicht abgerüttelt werden.

Diese Richtlinie wurde von den Mitgliedsbetrieben des VÖB unter Mitwirkung der Bundesinnung der Dachdecker und Pflasterer erarbeitet. Die nachfolgende Anleitung geht davon aus, dass die einschlägigen ÖNORMEN, insbesondere die ÖNORM B 2214 sowie die Richtlinien und Vorschriften für den Straßenbau (RVS), insbesondere die RVS 08.18.01 und RVS 03.08.63 beachtet werden. Basis einer qualitativ hochwertigen Verlegung von Betonsteinplatten sind eine korrekte Planung und die fachgemäße Ausführung des Unterbau-planums und des Oberbaues sowie der Pflasterplattendecke durch qualifizierte Fachfirmen. Die „Technischen Hinweise zur Lieferung von Betonprodukten für den Straßen-, Landschafts- und Gartenbau“ und die Angaben der Hersteller sind zu beachten. Die VÖB Richtlinie, Pflasterbau FQP 01 „Hinweise für die Verlegung von Betonsteinpflaster und -platten“ informiert zusätzlich über einzuhaltende Normen und Richtlinien.

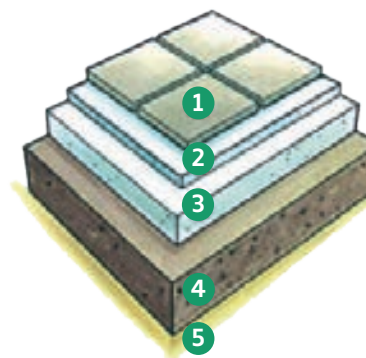

DIE EINZELNEN SCHICHTEN:

- 1 Betonplatte (Haftbrücke, zb.: Steinkleber)
- 2 Mörtelbett aus Drainbeton
- 3 Obere gebundene Tragschicht
- 4 Untere ungebundene Tragschicht (Frostschuttschicht)
- 5 Unterbauplanum

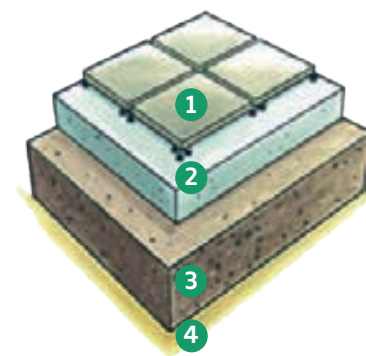

DIE EINZELNEN SCHICHTEN:

- 1 Auflagerplatten
- 2 Obere gebundene Tragschicht
- 3 Untere ungebundene Tragschicht (Frostschuttschicht)
- 4 Unterbauplanum

# VERSETZANLEITUNG RANDSTEINE & STUFENAUFBAU

## VERSETZANLEITUNG RANDSTEINE

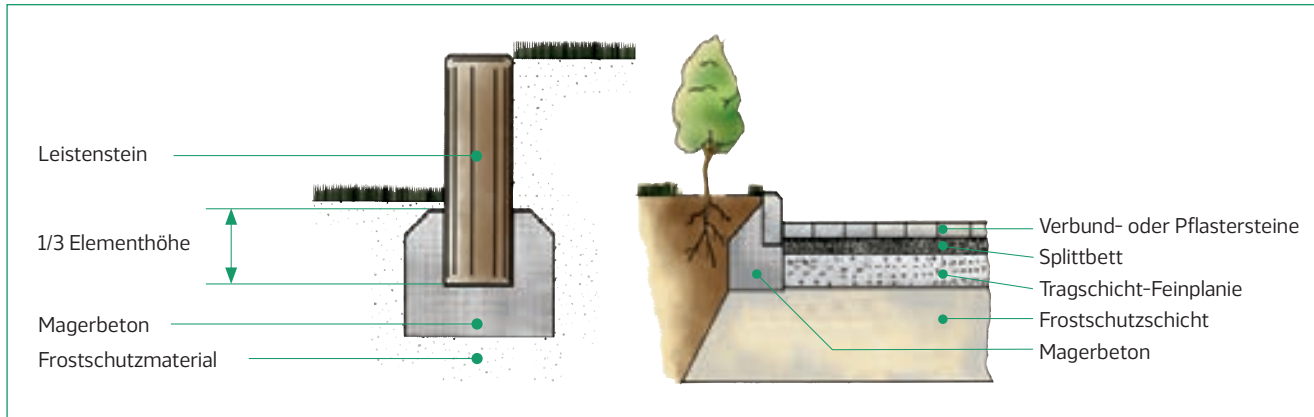

## VERSETZANLEITUNG STUFENAUFBAU

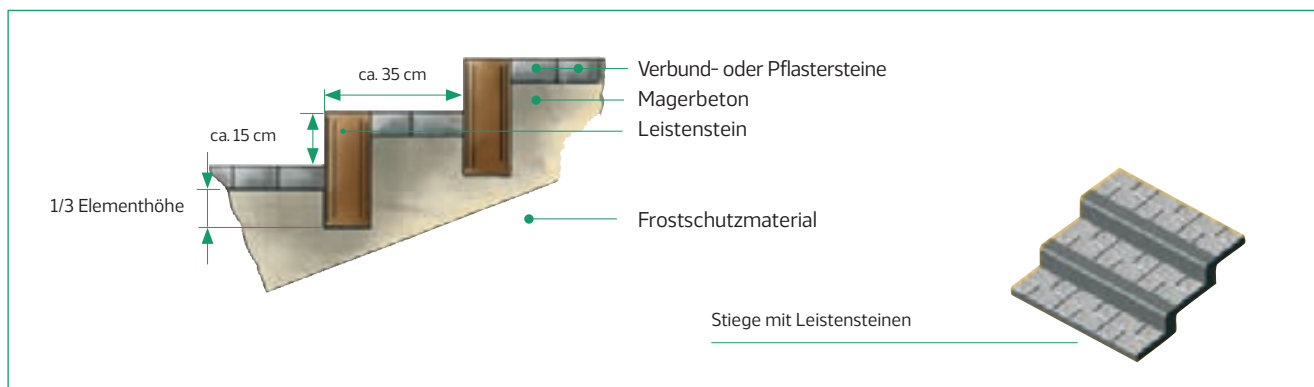





# AGB

Informationen zu unseren  
allgemeinen Geschäftsbedingungen.

# ALLGEMEINE VERKAUFS- UND LIEFERBEDINGUNGEN

## I. GELTUNGSBEREICH

Alle Lieferungen erfolgen unter nachstehenden Bedingungen, die durch Auftragserteilung seitens des Käufers als anerkannt gelten und dem abzuschließenden Kauf- und/oder Werkvertrag zugrunde gelegt werden. Zusätzliche oder von diesen Bedingungen abweichende Vereinbarungen gelten nur bei schriftlicher Bestätigung durch den Verkäufer.

## II. VERTRAGSSCHLUSS

Der Vertrag kommt zustande, wenn der Verkäufer eine schriftliche Auftragsbestätigung an den Käufer gesandt hat oder mit der Lieferung begonnen wird. Dem Verkäufer steht die Annahme der Bestellung des Käufers offen, solange dieser nicht dem Verkäufer schriftlich eine Frist von mindestens zwei Wochen zur Annahme gestellt hat und diese fruchtlos verstrichen ist.

## III. PREISE

(1) Sämtliche Preise verstehen sich mangels gesonderter schriftlicher Vereinbarung ab den Werken Maishofen und Vorchdorf bzw. frei Lager Baustoffhandel unabgeladen.

(2) Die Preise basieren auf den Kosten im Zeitpunkt der Preisangabe. Im Falle von Preis-erhöhungen, etwa für Roh- und Hilfsstoffe, oder sonstigen Kostenerhöhungen bei Löhnen, Gebühren, Fracht, etc., ist der Verkäufer berechtigt, eine angemessene Veränderung zu Gunsten oder zu Lasten des Käufers vorzunehmen. Dies gilt auch für Nachbestellungen.

(3) Kostenvoranschläge sind unverbindlich und unentgeltlich und dürfen nicht an Dritte weitergegeben werden.

## IV. LIEFERZEIT UND ANNAHME

(1) Lieferungen von Lieferzeiten erfolgen, wenn nicht anderes schriftlich vereinbart wird, unverbindlich und beginnen jedenfalls erst  
• nach Annahme des Auftrages durch den Verkäufer oder  
• falls eine Anzahlung vereinbart ist, bei deren Eingang;  
• in jedem Fall erst nach Einlangen aller für die Lieferung erforderlichen Unterlagen beim Verkäufer.

(2) Bei feststehend vereinbarter Lieferfrist oder Liefertermin hat der Käufer bei Lieferverzug ein Rücktrittsrecht nach Setzung einer angemessenen Nachfrist von mindestens einem Monat.

(3) Sonstige Ansprüche aus einem Lieferverzug des Verkäufers können nur bei dessen groben Verschulden oder Vorsatz geltend gemacht werden.

(4) Der Käufer ist sofort ab Meldung des Verkäufers von der Versandbereitschaft zur Annahme der Ware verpflichtet.

(5) Bei Annahmeverzug ist der Verkäufer berechtigt, die Waren auf Kosten und Gefahr des Käufers einzulagern, die Waren zu verrechnen und vereinbarungsgemäß fällig zu stellen oder vom Vertrag ohne Setzung einer Nachfrist zurückzutreten und die Waren anderweitig zu verkaufen.

## V. VERSAND UND TRANSPORT

(1) Der Versand bzw. Transport erfolgt mangels gegenteiliger schriftlicher Vereinbarung auf Kosten und Gefahr des Käufers.

(2) Die Versand- bzw. Transportart wird mangels anderslautender schriftlicher Vereinbarung durch den Verkäufer bestimmt. Verpackungskosten gehen zu Lasten des Käufers.

Die Angabe von Versand- und Transportkosten jedweder Art erfolgt ohne Gewähr. Bei Lieferungen frei Haus ist das Abladen im Preis nicht enthalten und wird gesondert verrechnet. Zum Abschluss von Versicherungen ist der Verkäufer nur auf ausdrückliches schriftliches Verlangen des Käufers verpflichtet. Auch wenn der Verkäufer eine im Interesse des Käufers gelegene Versicherung ohne dessen Aufforderung abschließt, trägt die Kosten hierfür der Käufer.

(3) Lieferungen frei Haus und auf Baustellen setzen Zufahrtswege voraus, die mit schweren Lastkraftwagen samt Anhängern befahren werden können. Der Käufer trägt in jedem Fall die Kosten, die aufgrund einer ungeeigneten Baustellenzufahrt, wegen ungenauer Bezeichnung der Lieferadresse bzw. Baustelle oder Unbenutzbarkeit der Zufahrt im obigen Sinne oder wegen Straßenmaut oder Straßenmehrbenutzungsbeiträgen oder Gewichtbeschränkungen entstehen.

## VI. GEWÄHRLEISTUNG UND SCHADENERSATZ

(1) Lieferungen sind bei Übernahme vom Käufer oder der ihm zurechenbaren Personen mit der nach § 377, 378 HGB gebotenen Sorgfalt zu überprüfen. Allfällige Mängel einer Lieferung sind vom Käufer unverzüglich, spätestens binnen 3 Tagen nach Übergabe der Ware oder Leistung, verdeckte Mängel unverzüglich nach deren Auftreten bei sonstigem Haftungsausschluss schriftlich dem Verkäufer anzuzeigen. Beanstandete Ware darf nicht verwendet werden. Auch bei versteckten Mängeln beginnt der Lauf der Gewährleistungsfrist mit Übergabe.

(2) Im Falle rechtzeitiger Mängelrüge steht dem Verkäufer die Wahl zwischen Ersatz-lieferung oder Verbesserung zu, ein anderer oder weiterer Anspruch, insbesondere auf Minderung des Entgelts, nach welcher Rechtsgrundlage auch immer, kommt dem Käufer keinesfalls zu.

(3) Handelsübliche, unvermeidbare oder sonst zumutbare Abweichungen der Lieferung - etwa bezüglich Farbe, Maße, Gewicht und Qualität - von Vorlieferungen oder Muster oder Prospekten etc. gelten nicht als Mangel und begründen keinerlei Anspruch des Käufers.

(4) Bruch bis zu 2% der jeweiligen Liefermenge stellt keinen Mangel dar und wird vom Verkäufer grundsätzlich nicht ersetzt. Für Bruchbeschädigungen, die durch eine schlechte Baustellenzufahrt und beim Abladen durch nicht dem Verkäufer zurechenbare Personen bzw. Manipulieren des Kranes auf der Baustelle entstehen, haftet der Verkäufer in keinem Fall.

(5) Bei Vertragsauflösung hat der Käufer nicht das Recht, gelieferte Ware zur Sicherung irgendwelcher Ansprüche zurückzubehalten.

(6) Allfällige vom Käufer zur Verfügung gestellte Pläne und technische Unterlagen werden vom Verkäufer nicht überprüft, für deren Richtigkeit haftet der Käufer.

(7) Der Verkäufer haftet aus dem Titel Schadenersatz, sofern es sich nicht um Personenschäden handelt, grundsätzlich nur für Vorsatz und grobe Fahrlässigkeit.

## VII. PRODUKTHAFTUNG

(1) Die Haftung des Verkäufers nach dem Produkthaftungsgesetz (PHG) ist bei Sachschäden, soweit diese nicht ein Verbraucher erleidet, ausgeschlossen; weiters jede gegen uns aus anderen Bestimmungen abgeleitete Produkthaftungspflicht.

(2) Werden die Produkte vom Käufer weiterveräußert, weitergeliefert oder auf sonstige Weise an Dritte übergeben, übernimmt dieser für sich und seine Mitarbeiter für die Dauer der möglichen Inanspruchnahme des Verkäufers nach dem PHG die Verpflichtung

• diesen Haftungsausschluss gleichlautend mit dem Dritten zu vereinbaren und diesen zur Vereinbarung des gleichlautenden Haftungsausschlusses gegenüber dessen Abnehmern zu verpflichten;  
• sicherzustellen, dass alle Daten über die Weiterveräußerung genau erfasst und aufbewahrt werden und diese Verpflichtung an dessen Abnehmer überwinden wird, um Vertriebswege nachträglich feststellen zu können;

• die Produkte des Verkäufers nur in einwandfreiem Zustand, den Anleitungen des Verkäufers sowie gesetzlichen bzw. behördlichen Vorschriften, Anordnungen und Zulassungsbedingungen entsprechend weiterzugeben oder zu verarbeiten und sämtliche vom Verkäufer erhaltenen Produktinformationen und Verwendungsanleitungen dem Dritten mit dem Produkt weiterzugeben;

• den Käufer über alle ihm bekanntgewordenen Fehler seiner Produkte und Produktinformationen bzw. Verwendungsanleitungen unverzüglich zu informieren;  
• den Stand von Wissenschaft und Technik hinsichtlich der Eigenschaften der Produkte des Verkäufers, insbesondere was die Sicherheit derselben anlangt, selbständig zu verfolgen und den Verkäufer sofort über nach seiner Sicht bestehenden Widersprüche zu den Produkten, Produktinformationen und Verwendungsanleitungen des Verkäufers zu informieren.

(3) Der Käufer haftet im Falle der Nichtzuehaltung dieser übernommenen Pflichten für alle damit verbundenen Nachteile des Verkäufers.

(4) Soweit der Käufer von Dritten nach dem PHG in Anspruch genommen wird, sind Regressansprüche gegen den Verkäufer ausgeschlossen.

## VIII. ERFÜLLUNG

(1) Erfüllungsort ist – ungeachtet des vereinbarten Abladeortes – der Sitz des Verkäufers. Die Lieferung gilt durch Übergabe an die Bahn oder sonstige Frachtführer, bei Selbstabholung durch Übernahme und Unterzeichnung des Lieferscheines als erfüllt.

(2) Ist Lieferung auf eine Baustelle geschuldet, so gilt ungeachtet des Absatzes (1) die Ware auch bei fehlender persönlicher Übernahme jedenfalls mit dem Abladen auf der Baustelle als zugestellt.

## IX. ZAHLUNG

(1) Die Fälligkeit der Preisforderungen des Verkäufers tritt mangels sonstiger schriftlicher Vereinbarung mit Zusendung der Rechnung an den Käufer ein. Schuldbefreiende Zahlung ist nur an das vom Verkäufer angegebene Bankkonto oder an einen mit schriftlicher Inkassovollmacht ausgewiesenen Vertreter des Verkäufers möglich. Bankmäßige Zahlung ist rechtzeitig, wenn der Verkäufer von der Bank vom Zahlungseingang am letzten Tag der Zahlungsfrist verständigt wird.

(2) Die verrechneten Preise sind grundsätzlich netto zahlbar. Ein Skonto kann der Käufer nur in Anspruch nehmen, soweit ein solcher in der Auftragsbestätigung oder auf der Rechnung festgehalten ist.

(3) Der Käufer ist nicht berechtigt, die Zahlung oder einen Teil derselben aus Gründen von Gegenansprüchen zurückzuhalten oder Gegenansprüche einschließlich solcher aus Reklamationen zur Aufrechnung zu bringen.

(4) Bei Zahlungsverzug werden dem Kunden Verzugszinsen in Höhe von 4% über dem jeweiligen Basiszinssatz der Österreichischen Nationalbank verrechnet. Die Preisforderungen des Verkäufers sind in jedem Falle sofort fällig, wenn der Käufer

• mit einer Zahlung oder einer sonstigen Verbindlichkeit gegenüber dem Verkäufer in Verzug gerät oder  
• überschuldet ist oder  
• gegen den Käufer ein Insolvenzverfahren beantragt wird oder  
• Umstände eintreten, die Zweifel an der Zahlungsfähigkeit des Käufers auftreten lassen.

(5) Der Verkäufer ist berechtigt, vom Angebot oder vom geschlossenen Vertrag ohne Übernahme jedweder Folgekosten zurückzutreten oder die Lieferungen vorübergehend einzu-stellen, falls

• die vereinbarten Zahlungsbedingungen nicht eingehalten werden oder  
• über den Kunden Umstände bekannt werden, welche seine Zahlungsfähigkeit in Frage zu stellen geeignet sind.

(6) Abrechnungen welche einen Fakturenwert von € 200,- netto unterschreiten werden in Sammelrechnungen zusammengefasst oder bei Einzelabrechnungen ein Unkostenbeitrag von € 20,- / Rechnung verrechnet.

## X. EIGENTUMSVORBEHALT

(1) Der Verkäufer behält sich das Eigentum an allen von ihm gelieferten Waren vor, bis sämtliche Forderungen aus der Geschäftsbeziehung mit dem Käufer getilgt sind; dies gilt insbesondere auch, bis ein etwaiger Kontokorrentsaldo ausgeglichen ist bzw. bei Entgegennahme von Wechseln oder Schecks bis zu deren endgültiger Einlösung ohne Rückgriffsmöglichkeit.

(2) Der Käufer ist zum Weiterverkauf der Vorbehaltsware nur mit der Maßgabe berechtigt, dass die Forderung des Käufers aus dem Erlös des Weiterverkaufs in der Höhe des Fakturenwertes der Vorbehaltsware an den Verkäufer bereits jetzt abgetreten wird.

(3) Der Käufer ist verpflichtet, die entsprechenden, auch der Publizität Rechnung tragenden Anmerkungen über den Eigentumsvorbehalt sowie der Zessionsvereinbarung in seinen Büchern vorzunehmen, den Abnehmer insbesondere auch über die Forderungsabtretung zu informieren und dem Verkäufer die Abnehmer der Vorbehaltsware, sobald sie namentlich bekannt sind, unverzüglich schriftlich zur Kenntnis zu bringen.

(4) Dieser Eigentumsvorbehalt erstreckt sich im Falle der Vereinigung, Be- oder Verarbeitung auf den jeweiligen Anteil an der vereinigten, be- oder verarbeiteten Sache.

(5) Bei Zugriffen Dritter auf die Vorbehaltsware, insbesondere bei Pfändung hat der Käufer den Verkäufer sofort schriftlich zu verständigen und den Dritten auf den Eigentumsvorbehalt des Verkäufers hinzuweisen.

(6) Der Käufer ist verpflichtet, alle Kosten zu tragen, die zur Abwehr des Zugriffs und zur Wiederbeschaffung des Vorbehaltsgegenstandes aufgewendet werden, soweit diese Kosten nicht vom Dritten erlangt werden können.

## XI. PALETTEN

(1) Der Kunde erklärt sich damit einverstanden, dass die Paletten (Standard, ÖBB/Euro, sowie Werkseigene) in Rechnung gestellt und bezahlt werden.

(2) Retourniert der Kunde bzw. eine ihm zurechenbare Person die ihm in Rechnung gestellten Paletten unbeschädigt – innerhalb von 8 Wochen –, erhält er eine Gutschrift, sofern es sich dabei nicht um besonders gekennzeichnete Einwegpaletten handelt, die auch bei Rückgabe nicht ersetzt werden.

(3) Im Zuge der Anlieferung wird der Verkäufer zusammengestapelte und unbeschädigte Paletten tunlichst zurücknehmen. Sofern der Kunde nicht in der Lage ist, die bei ihm verbliebenen Paletten selbst zurückzugeben, kann mit dem Verkäufer gegen Entgelt eine Abfuhr vereinbart werden.

## XII. GERICHTSSTAND UND ANZUWENDENDEN RECHT

Als ausschließlicher Gerichtsstand wird das jeweils sachlich zuständige Gericht am Sitz des Verkäufers vereinbart. Es findet österreichisches Recht unter Ausschluss des internationalen Privatrechts und des UN-Kaufrechts Anwendung.

## XIII. KONSUMENTENSCHUTZGESETZ

Für Verbrauchergeschäfte gelten allfällige dem Konsumentenschutzgesetz widersprechende Bedingungen als nicht beigesetzt. Der Verbraucher kann bis zum Zustandekommen des Vertrages oder danach binnen einer Woche schriftlich seinen Rücktritt vom Vertrag aus den in § 3 Abs 1 und 2 Konsumentenschutzgesetz genannten Gründen erklären, wobei die Frist von einer Woche frühestens mit dem Datum des Zustandekommens des Vertrages zu laufen beginnt.

Ein Rücktrittsrecht des Verbrauchers ist insbesondere dann ausgeschlossen, wenn:

A. das Geschäft in den für geschäftliche Zwecke dauernd benutzten Verkaufsräumlichkeiten oder

B. auf Ständen bei Messen oder Märkte abgeschlossen wurde.

Das Rücktrittsrecht besteht darüber hinaus nicht, wenn der Verbraucher selbst die Geschäftsverbindung angebahnt hat oder dem Zustandekommen des Vertrages keine Besprechungen zwischen den Beteiligten oder ihren Beauftragten vorangegangen sind. Unsere technischen Hinweise, Verkaufs- und Lieferbedingungen sind integrierter Bestandteil jeder Lieferung!



# RAHMENBEDINGUNGEN

## PREISE – gültig für Land Salzburg, Tirol, Oberösterreich, Niederösterreich (NÖ nur Bezirke Gmünd, Melk, Zwettl, Scheibbs, Waidhofen und Amstetten (andere Bundesländer auf Anfrage).

Alle Preise in unserer Preisliste sind unverbindliche Richtpreise und verstehen sich ab Werk Maishofen bzw. Werk Vorchdorf, nicht kartellierte Preise. Mit Erscheinen des Katalogs verlieren sämtliche Vorgängerkataloge, Folder, Broschüren und damit verbundene Preise, Beschreibungen und Hinweise Ihre Gültigkeit. Etwaige Irrtümer oder Druckfehler können nicht gänzlich ausgeschlossen werden. Die Inhalte sind daher unter Vorbehalt anzusehen. Quadratmeterpreise bzw. Angaben „Stk./m<sup>2</sup>“ oder „Stk./lfm.“ beziehen sich immer auf die verlegte Fläche oder verarbeitetes Mauerwerk, etc. unter Einhaltung der angegebenen Fuge bzw. ÖNORM B2207 – Fliesen-, Platten- und Mosaiklegearbeiten, Werkvertragsnorm, B2213 – Steinmetz- und Kunststeinarbeiten – Werkvertragsnorm, B2214 – Pflasterarbeiten.

## LIEFERUNGEN\*

Pro Baustellenanfahrt werden € 11300 als Transportkostenpauschale berechnet. Terminlieferungen sollten zwei Tage vorher mit unserer Fuhrparkleitung vereinbart werden, wovon unsererseits ein Liefertermin nur vormittags oder nachmittags als Lieferzeitraum vereinbart werden kann. Beachten Sie die Abladezeit von max. 1 Stunde. Darüber hinaus werden € 2500 je angefangener viertel Stunde als Stehzeit in Rechnung gestellt. Die Kranentladung beträgt € 6,60 je Palette. Die in der Preisliste angegebenen Listenpreise gelten bei Zustellung mit Solo LKW auf Ihr Händlerlager oder Baustelle mit 10 Tonnen und einer Abladestelle. Bei Zustellung mit LKW-Zug für 18 Paletten oder 20 Tonnen mit max. zwei Abladestellen. Für jede weitere Abladestelle werden Pauschal € 50,- in Rechnung gestellt. Bei Zustellungen unter 10 Tonnen wird für jeden freien Palettenplatz ein Zuschlag von € 5200 hinzuge-rechnet. Für Bergfahrten über 1000 m Seehöhe werden je angefangener Stunde € 11300 zusätzlich verrechnet. Bei Lieferungen werden Zufahrtswege vorausgesetzt, welche mit schweren Lastkraftwagen samt Anhängern befahren und auf der Baustelle genutzt werden können. Alle entstehenden Mehrkosten, Schäden sowie Abladeverzögerungen durch nicht befahrbare Anfahrtswege gehen zu Lasten des Käufers. Anfallende Mautkosten werden gleichlautend weiterverrechnet. Für die Baustellen-Endräumung werden pro Stunde € 13900 berechnet.

## TERMINLIEFERUNGEN

Diese sollten 2 Tage vorher mit unserer Fuhrparkleitung vereinbart werden, wovon unsererseits ein Liefertermin nur vormittags oder nachmittags als Lieferzeitraum vereinbart werden kann. Spezielle Wünsche werden berücksichtigt, können aber nicht generell als Fixtermin gesehen werden, da wir keinen Einfluß auf die Verkehrslage oder eventuelle Behinderungen haben.

## WARENÜBERNAHME

Nur einwandfreie, geprüfte Ware verlässt unser Werk. Wir akzeptieren daher sichtbare Mängel nur dann, wenn diese vom Kunden unmittelbar bei der Übernahme namhaft gemacht werden. Sind Produkte mit sichtbaren Mängeln bereits verarbeitet, gelten diese vom Kunden als akzeptiert. Unsere technischen Hinweise, Verkaufs- und Lieferbedingungen sind integrierter Bestandteil jeder Lieferung!

## RÜCKLIEFERUNGEN

Bei Rücknahme von ganzen ungeöffneten Paletten (Verpackungseinheiten) werden 20% Manipulationskosten in Abzug gebracht. Bei Rücknahme angefangener Paletten (Verpackungseinheiten) wird keine Rücklieferung bzw. Rückverrechnung durchgeführt, da die Manipulation der angefangenen Paletten die Verkaufserlöse übersteigt. Lagenweise gelieferte Ware, einzelne Stücke auf Bestellung gefertigte Ware wird generell nicht zurückgenommen. Warenrücklieferungen können nur innerhalb von 8 Wochen nach Ausfolgung derselben durchgeführt werden, wobei Aktions- und Einlagerungsprodukte grundsätzlich ausgenommen sind.

## KOMMISSIONIERUNGEN

Kommissionierungen bitte mindestens 3 Tage vor Abholung bekannt geben. Für Minderungen, die unter der Verpackungseinheit (volle Palette) liegen verrechnen wir eine Kommissionierung von € 2400 je Palette. Die kleinste Einheit der Kommissionierung ist 1 Lage. Kommissionierte Ware kann aufgrund des Aufwandes nicht mehr zurück genommen werden.

## PALETTENGEBÜHR

Für Paletten (ausgenommen Einwegpaletten) wird ein Einsatz von € 2400 (Europalette) bzw. € 2600 (Werkspalette/Big Bag) verrechnet. Bei ordnungsgemäßer Retournierung innerhalb 8 Wochen und einwandfreiem Zustand wird dieser Einsatz abzüglich einer Abnutzungsgebühr gutgeschrieben. Diese Abnutzungsgebühr beträgt für Paletten je € 200.

## MENGENABWEICHUNGEN

Bei besonders unregelmäßigen Flächen sind Platten, Pflaster- und Böschungssteine nie auf die genaue Stückzahl zu berechnen. Ebenso muss für den Verschnitt ein kleiner Prozentsatz aufgerechnet werden. Auch wenn die Berechnungen durch Mitarbeiter der Ebenseer Gruppe erfolgen, rechtfertigt dies keinesfalls einen Anspruch auf kostenlose Nachlieferung bei zu geringer Liefermenge bzw. Den Anspruch auf Rücknahme und Rückvergütung bei zu großer Liefermenge. Aufwendungen (Stehzeiten etc.) die der Auftraggeber in solchen Fällen seinerseits an Dritte zu leisten hat, werden keinesfalls anerkannt. Auch bei den Mengenangaben auf den CAD-Plänen handelt es sich nur um ca.-Angaben. Je Baustellenanfahrt wird ein Pauschalbetrag von € 11300 in Rechnung gestellt.

## PRÜFKENNZEICHEN

Unsere Erzeugnisse werden nach der ÖNORM B4710-1 bzw. nach den ÜA-Anforderungen produziert und entsprechen den höchsten Qualitätskriterien. Die Qualitätsmerkmale der CE- und ÜA-Regeln führen auf eine laufende Eigen- bzw. Fremdüberwachung zurück. Die Betonerzeugnisse Pflaster, Platten, Randsteine und Mauersteine werden nach folgenden Normen geprüft: B3256 – Bordsteine aus Beton, B3257 – Betonwerkstein, B3258 – Pflastersteine u. Platten aus Beton, B3205 – Vorgefertigte Beton-(Betonwerksteine) Stufen, B3206 Hohl- und Vollblocksteine. Für Hochbauprodukte liegt eine österreich weite technische Zulassung vor: EN 1338 – Pflastersteine aus Beton, EN 1339 – Platten aus Beton, EN 1340 – Bordsteine aus Beton.

## FARBUNTERSCHIEDE UND AUSBLÜHUNGEN FÜR BETONPRODUKTE

Farbige Betonerzeugnisse sind Produkte aus natürlichen Stoffen, welche von sich aus schon kleinere oder größere Farbunterschiede aufweisen und sollten daher bei der Verlegung aus verschiedenen Paletten entnommen werden, damit eine gute Farbmischung gegeben ist. Als zusätzliche Faktoren kommen noch Einflüsse wie Eigenfarbe des Zementes, Erhärtungsbedingungen, Pigmentfähigkeit der Zuschlagstoffe und Alter des Betons hinzu. Auch bei sorgfältiger Beachtung und begleitender Kontrolle der Betonerzeugnisse kann es daher zu Farbschwankungen, auch innerhalb einer Palette, kommen.

Wir können aus diesen Gründen nicht für Farbgleichheit zwischen allfälligen Mustern und der tatsächlichen Lieferung garantieren, dies kann daher auch nicht reklamiert werden.

Ausblühungen entstehen durch die Ablagerung von im Wasser gelöstem Kalk, der nach Verdunsten des Wassers auf der Betonoberfläche abgelagert wird. Diese Ausblühungen beeinträchtigen keinesfalls die mechanischen Eigenschaften der Produkte und stellen somit keinen Reklamationsgrund dar. Bei üblicher Abwitterung und Benützung der Fläche verringern sich die Ausblühungen und treten im allgemeinen nicht mehr auf. Unsere Produkte sind umweltneutral. Dazu möchten wir auf folgendes hinweisen: Die Tragschichten müssen unbedingt wasserdurchlässig ausgeführt werden. Bei Platten- und Pflasterverlegungen auf Ortbetonplatten ist unbedingt darauf zu achten, dass diese mind. ein Gefälle von 2,5% aufweist.

Ausblühungen und Braunverfärbungen sind unvermeidbar und stellen daher keinen Mangel dar. Die Güteeigenschaften der Produkte bleiben davon unberührt. Sie können in unterschiedlicher Form auftreten (z.B.: als Wolken, Grauschleier, Schlieren und Punkte etc.).

Ausblühungen bestehen aus Kalk, der bei Abbinden des Zementes als Calciumhydroxid entsteht und an der Oberfläche des Betons mit der Kohlensäure der Luft ein schwer lösliches Calciumcarbonat bildet. Ein großer Teil der Ausblühungen ist wasserlöslich und kann daher abgewaschen werden, es empfiehlt sich daher nicht, Ausblühungen mit chemischen Mitteln zu behandeln. Dazu möchten wir auf folgendes hinweisen: Die Feinpläne muss unbedingt wasserdurchlässig ausgeführt werden. Bei Platten- und Pflasterverlegungen auf Ortbetonplatten ist unbedingt dar-

auf zu achten, dass diese mind. ein Gefälle von 2,5 % aufweist.

## VERSCHMUTZUNGEN

Es ist darauf zu achten, dass die Pflasterfläche nicht mit frischer Erde, Farbe, Putz, Mörtel etc. verunreinigt wird, da dadurch sichtbare Mängel entstehen, für welche wir nicht haften können.

## KANTENABPLATZUNGEN

Verbundsteine, Platten und dgl., die zu engfügig verlegt sind, oder deren Unterbau nicht ausreichend tragfähig ist, werden infolgedessen – eventuell bereits beim Abrütteln – Kantenbeanspruchungen ausgesetzt, denen auch höchstwertige Betone nicht widerstehen können. Die Folge sind Kantenabplatzungen; sie stellen keinen Mangel des Erzeugnisses, sondern einen Mangel des Unterbaues bzw. der Verlegung dar.

Kantenabplatzungen und Haarrisse: Wegen Temperatur- und Schwindspannungen entstandene Haarrisse bei Platten und sonstigen Fertigteilen sind unvermeidbar und bedeuten keine Qualitätsminderung. Solche Risse gelten nicht als Mängel und werden von uns auch nicht beseitigt.

Generell gelten bei der Verlegung im Splittbett als auch im Betonbett die Richtlinien der ÖNORM B 2214. Zuerst wird der Unterbau standfest verdichtet. Dabei muss man das Gefälle für die Entwässerung im Unterbauplan berücksichtigen. Mind. 0,5% Längsgefälle und 2-3% Quergefälle. Das bedeutet 0,5 cm bzw. 2-3 cm Höhenunterschied auf 1 m.

## TAUMITTEL

Es dürfen nur Taumittel (Tausalz aus Natriumchlorid NaCl) zur Anwendung kommen, die für Beton- und Natursteinmaterialien zugelassen sind, wobei der Sulfat-Gehalt geringer als 1 M% zu betragen hat. Höhere Konzentrationen von Sulfaten oder Sulfatverbindungen (z. B. Ammoniumsulfat) zerstören Beton-, Mörtel- und Natursteinmaterialien innerhalb kurzer Zeit und dürfen daher nicht angewendet werden.

Tausalzbeständiges Pflaster- und Fugenmaterial wird gemäß den einschlägigen Normen mit einer 3%-Natriumchloridlösung (Kochsalz) auf Abwitterung (Frost-Tausalzbeständigkeitsprüfung) geprüft. Bei der Verwendung von höheren Konzentrationen oder anderen Taumitteln ist mit einem aggressiveren Angriff und daraus folgender höherer Abwitterung zu rechnen. Die Menge des ausgebrachten Tausalzes sollte so gering wie möglich gehalten und gleichmäßig aufgebracht werden. Empfehlung: 10–20 g/m<sup>2</sup>. Punktuelle Anhäufungen sind zu vermeiden.

## REINIGUNG UND WARTUNG VON PFLASTERFLÄCHEN

Die Fugen sollten immer vollständig gefüllt sein und sollten nach dem ersten Winter nochmals mit Fugenschlussmaterial aufgefüllt werden. Bei der Reinigung der Flächen ist darauf zu achten, dass beim Einsatz von Kehrmaschinen (ohne Saugwirkung) oder Wasserschläuchen das Fugenmaterial nicht ausgetragen bzw. ausgespült wird. Wenn möglich, sollten die Flächen nur mit reinem Wasser gereinigt werden. Der Wasserauftrag und die Dosierung von Reinigungs- und Pflegemitteln ist auf das Notwendigste zu reduzieren. Starke Verschmutzungen sollten kleinflächig mit Bürsten und einem PH-neutralen Reinigungsmittel entfernt werden.

Besonders große Schäden an der Oberfläche können durch die Schneerräumung entstehen. Hier hat sich das Aufbringen von Kunststoffkeilen an der Unterseite der Schneerräumschilder bewährt. So werden einerseits die Kanten vor Beschädigungen geschützt, andererseits wird das Ausrosten von Eisenrückständen des Schneerräumschildes auf der Oberfläche verhindert. Auf die Verwendung von Schneeketten sollte generell verzichtet werden.

## VERPACKUNGSMATERIAL

Bitte beachten Sie, dass Verpackungsmaterial von uns nicht zurückgenommen wird. Die Entsorgung kann über die Sammelstellen der Gemeinden bzw. ARA erfolgen. Wir bzw. unsere Vorlieferanten sind Mitglied der ARA (Altstoff Recycling) bzw. Bonusholzsystem (ARA-Nr. 665).

## REKLAMATIONEN

Reklamationen sind generell vor der Verlegung einzubringen, da im begründeten Reklamationsfall maximal Materialwert, nicht aber die Verlegekosten ersetzt werden können. Sowohl Farbunterschiede als auch Ausblühungen sind für den Gebrauchswert ohne Belang, da sie bei Benützung und durch Umwelteinflüsse ausgeglichen werden und somit die Fläche nach einiger Zeit gleichmäßig erscheinen lassen und somit keinen Reklamationsgrund darstellen.

\*Oben genannte Preise verstehen sich exkl. Mehrwertsteuer.

# MUSTERGÄRTEN SAALFELDEN HOLZHAUSEN BERGHEIM



Mustergarten Holzhausen

## BÜRO & INDOOR-AUSSTELLUNGSHALLE IN SAALFELDEN

### Präsentation & Beratung:

Wir präsentieren Ihnen unsere Produkte das ganze Jahr, in der ersten Ebenseer Indoor-Ausstellungshalle. Eine Individuelle Beratung ist während der Bürozeiten jederzeit möglich.

Wir freuen uns auf Ihren Besuch!

### Öffnungszeiten:

Montag-Donnerstag:  
08:00-12:00 Uhr und 13:00-16:30 Uhr  
Freitag:  
08:00-15:30 Uhr (April-Juni und  
September-Oktober)  
8:00-12:00 Uhr (Juli-August und  
November-März)

### Adresse:

EBENSEER GmbH  
Loferer Bundesstraße 4  
5760 Saalfelden  
Tel.: +43 (0) 6582 73 570

## MUSTERGARTEN IN HOLZHAUSEN

### Präsentation & Beratung:

Der Mustergarten ist ganzjährig frei zugänglich, aber nicht besetzt. Für eine individuelle Beratung vereinbaren Sie bitte einen Termin:  
Herr Karl Locsi: +43 (0)664 81 21 149  
Herr Christian Mayr: +43 (0)664 41 59 267

Wir freuen uns auf Ihren Besuch!

### Öffnungszeiten:

Der Mustergarten ist ganzjährig frei zugänglich.

### Link zum virtuellen Rundgang:

[www.panaustria.at/vt/300101/p\\_h02\\_full.html](http://www.panaustria.at/vt/300101/p_h02_full.html)

### Adresse:

Am Gelände der  
Fa. Creativ Zaun  
Gewerbeparkstraße 7  
4615 Holzhausen

## MUSTERGARTEN IN BERGHEIM

### Präsentation & Beratung:

Der Mustergarten ist ganzjährig frei zugänglich, aber nicht besetzt. Für eine individuelle Beratung vereinbaren Sie bitte einen Termin:  
Herr Christian Barbeck: +43 (0)664 83 15 282

Wir freuen uns auf Ihren Besuch!

### Öffnungszeiten:

Der Mustergarten ist ganzjährig frei zugänglich.

### Adresse:

EBENSEER GmbH  
Aupoint 25  
5101 Bergheim

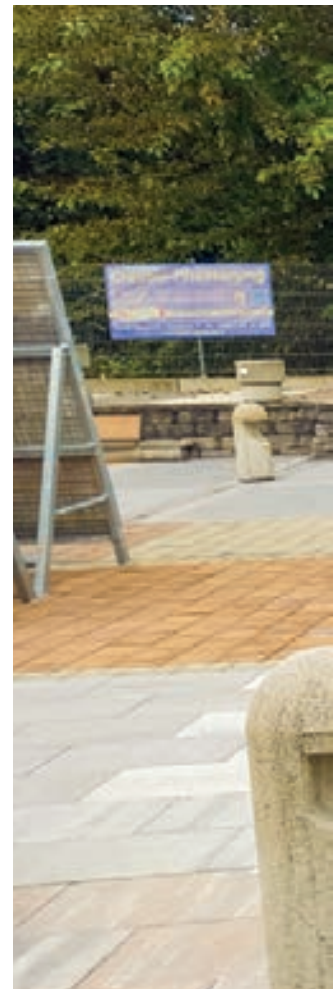

## ÖFFNUNGSZEITEN

### Mustergärten, Büros und Produktionswerke:

In den Monaten Januar, Februar, März und Dezember informieren Sie sich bitte über die Winteröffnungszeiten, hier sind Abholungen bzw. Lieferungen nur nach Absprache möglich.

# BÜRO / WERKE MAISHOFEN VORCHDORF



## PRODUKTIONSWERK IN MAISHOFEN

**Verladeannahmeschluss immer  
30 Minuten vor Dienstende.**

Wir freuen uns auf Ihren Besuch!

**Verladezeiten:**  
Montag-Donnerstag:  
7:00 – 16:30 Uhr  
Freitag:  
07:00-15:00 Uhr

**Adresse:**  
EBENSEER GmbH  
Glemmerstraße 31  
5751 Maishofen  
Tel.: +43 (0) 6582 73 570

## BÜRO & PRODUKTIONSWERK IN VORCHDORF

**Verladeannahmeschluss immer  
30 Minuten vor Dienstende.**

Wir freuen uns auf Ihren Besuch!

**Verladezeiten:**  
Montag-Donnerstag:  
7:00-16:00 Uhr  
Freitag:  
7:00-13:00 Uhr

**Adresse:**  
EBENSEER GmbH  
Asamerstraße 9  
4655 Vorchdorf  
Tel.: +43 (0) 7614 51 345 17



Mustergarten Bergheim

# INDOOR- AUSTELLUNGSHALLE SAALFELDEN IMPRESSIONEN



Indoor-Ausstellungshalle Saalfelden

## PRÄSENTATION & BERATUNG

Wir präsentieren Ihnen unsere Produkte das ganze Jahr, in der ersten Ebenseer Indoor-Ausstellungshalle. Eine individuelle Beratung ist während der Bürozeiten jederzeit möglich.



## ÖFFNUNGSZEITEN

### Montag-Donnerstag:

8:00-12:00 Uhr und 13:00-16:30 Uhr

### Freitag:

8:00-15:30 Uhr (April bis Juni)

8:00-12:00 Uhr (September bis Oktober)

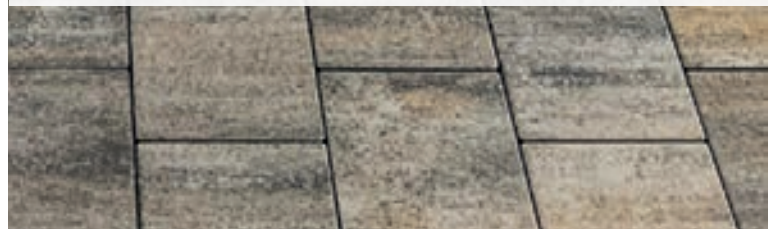

## ADRESSE

Ebenseer GmbH  
Loferer Bundesstraße 4  
5760 Saalfelden  
Tel.: +43 (0) 6582 73 570



**WIR FREUEN UNS AUF IHREN BESUCH!**

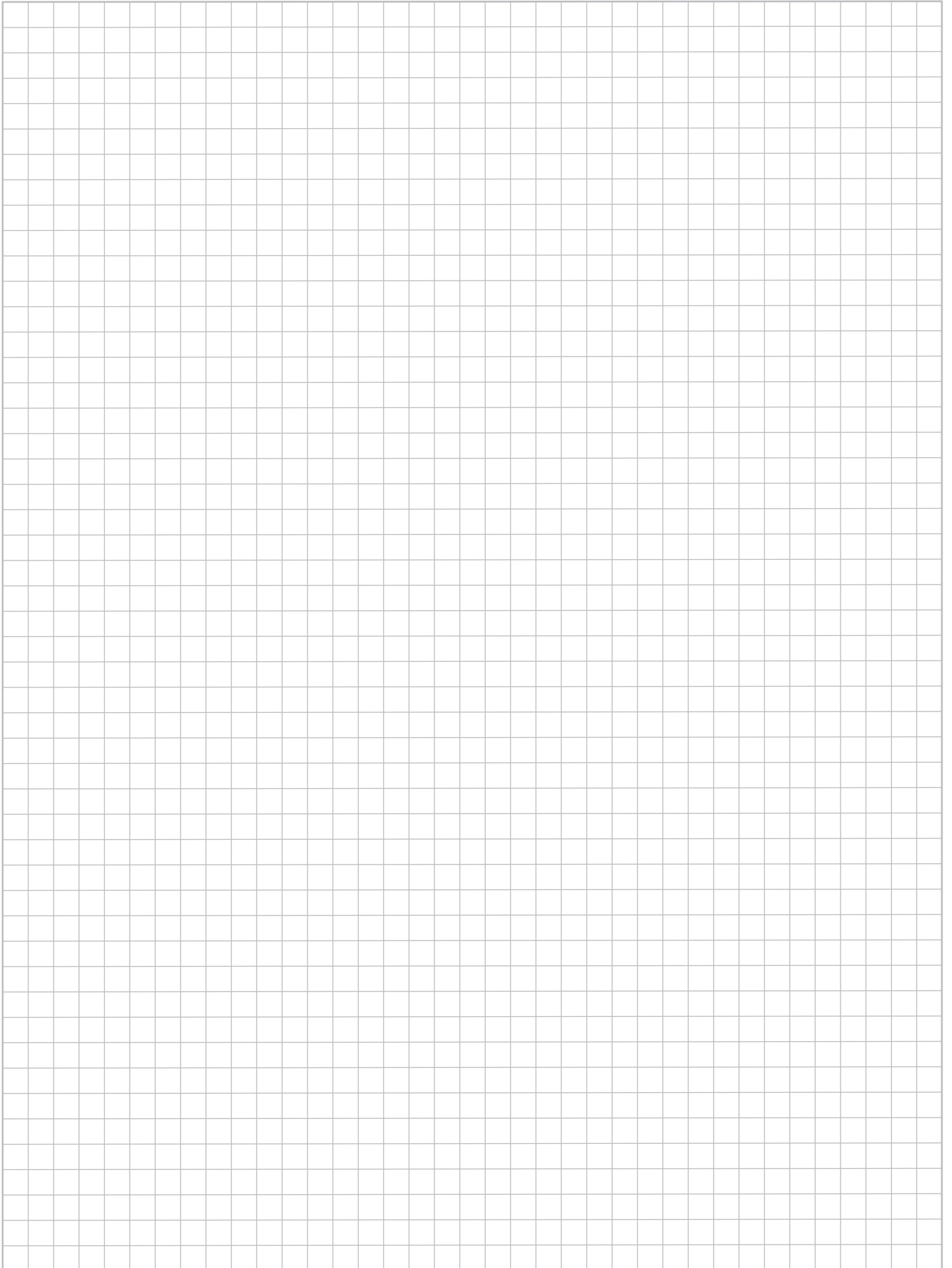





Ihr kompetenter Fachhändler

Loferer Bundesstraße 4 · 5760 Saalfelden · Österreich

Telefon +43 (0)6582 / 735 70 · Fax +43 (0)6582 / 735 70-50  
info@ebenseer.at · www.ebenseer.at  
www.facebook.com/ebenseerpflaster  
ATU66900428

 **EBENSEER**

Aussenanlagen